

Országos Rendőr-főkapitányság

Rendészeti Főigazgatóság

2011-2015. évek közötti időszak statisztikai kimutatása

Közlekedésrendészeti szakterület

**Személy sérüléses közúti közlekedési balesetek
2011-2015. évek közötti időszak
országos adatok**

	2014. XII.	2015. XII.	Dinamika 2014-2015	Országos %-a 2015	2011. I-XII.	2012. I-XII.	2013. I-XII.	2014. I-XII.	2015. I-XII.	Változás 2014-2015	Dinamika 2014-2015	Országos %-a 2015
BRFK	297	238	-19,9%	19,0%	3 278	3 120	3 310	3 366	3 506	140	4,2%	21,6%
Baranya	56	33	-41,1%	2,6%	512	464	502	531	515	-16	-3,0%	3,2%
Bács	90	82	-8,9%	6,5%	892	869	892	933	915	-18	-1,9%	5,6%
Békés	41	43	4,9%	3,4%	543	519	606	575	609	34	5,9%	3,7%
Borsod	50	68	36,0%	5,4%	742	701	697	680	806	126	18,5%	5,0%
Csongrád	62	41	-33,9%	3,3%	686	591	679	683	684	1	0,1%	4,2%
Fejér	64	48	-25,0%	3,8%	739	648	647	640	666	26	4,1%	4,1%
Győr	74	59	-20,3%	4,7%	835	844	816	761	821	60	7,9%	5,1%
Hajdú	77	84	9,1%	6,7%	860	823	874	827	918	91	11,0%	5,7%
Heves	38	36	-5,3%	2,9%	455	420	447	458	468	10	2,2%	2,9%
Komárom	37	36	-2,7%	2,9%	459	465	460	518	514	-4	-0,8%	3,2%
Nógrád	18	22	22,2%	1,8%	211	222	251	230	271	41	17,8%	1,7%
Pest	170	154	-9,4%	12,3%	1 589	1 567	1 603	1 660	1 766	106	6,4%	10,9%
Somogy	29	40	37,9%	3,2%	580	533	552	494	501	7	1,4%	3,1%
Szabolcs	93	94	1,1%	7,5%	831	816	853	947	923	-24	-2,5%	5,7%
Szolnok	51	39	-23,5%	3,1%	658	621	631	671	537	-134	-20,0%	3,3%
Tolna	27	26	-3,7%	2,1%	303	286	314	302	300	-2	-0,7%	1,8%
Vas	46	47	2,2%	3,8%	520	527	474	513	497	-16	-3,1%	3,1%
Veszprém	43	32	-25,6%	2,6%	610	616	606	590	561	-29	-4,9%	3,5%
Zala	41	30	-26,8%	2,4%	524	522	477	468	463	-5	-1,1%	2,9%
KR	0	0		0,0%	0	0	0	0	0	0		0,0%
RRI	0	0		0,0%	0	0	0	0	0	0		0,0%
ORFK	0	0		0,0%	0	0	0	0	0	0		0,0%
Összesen	1 404	1 252	-10,83%	100%	15 827	15 174	15 691	15 847	16 241	394	2,49%	100%

- Kék szín jelöli az elmúlt év adataihoz képest tapasztalható számszaki csökkenést.
- Piros szín jelöli az elmúlt év adataihoz képest tapasztalható számszaki növekedést.
- A sárga szín az előző évi adatokkal történő megegyezést mutatja.
- 15,0% A zöld szín a területi szerv %-os részesedését jelenti az országos adatokból 2015. évre vonatkozóan.

**Személy sérüléses közúti közlekedési balesetek
2015. I-XII. havi statisztikai kimutatása
országos adatok**

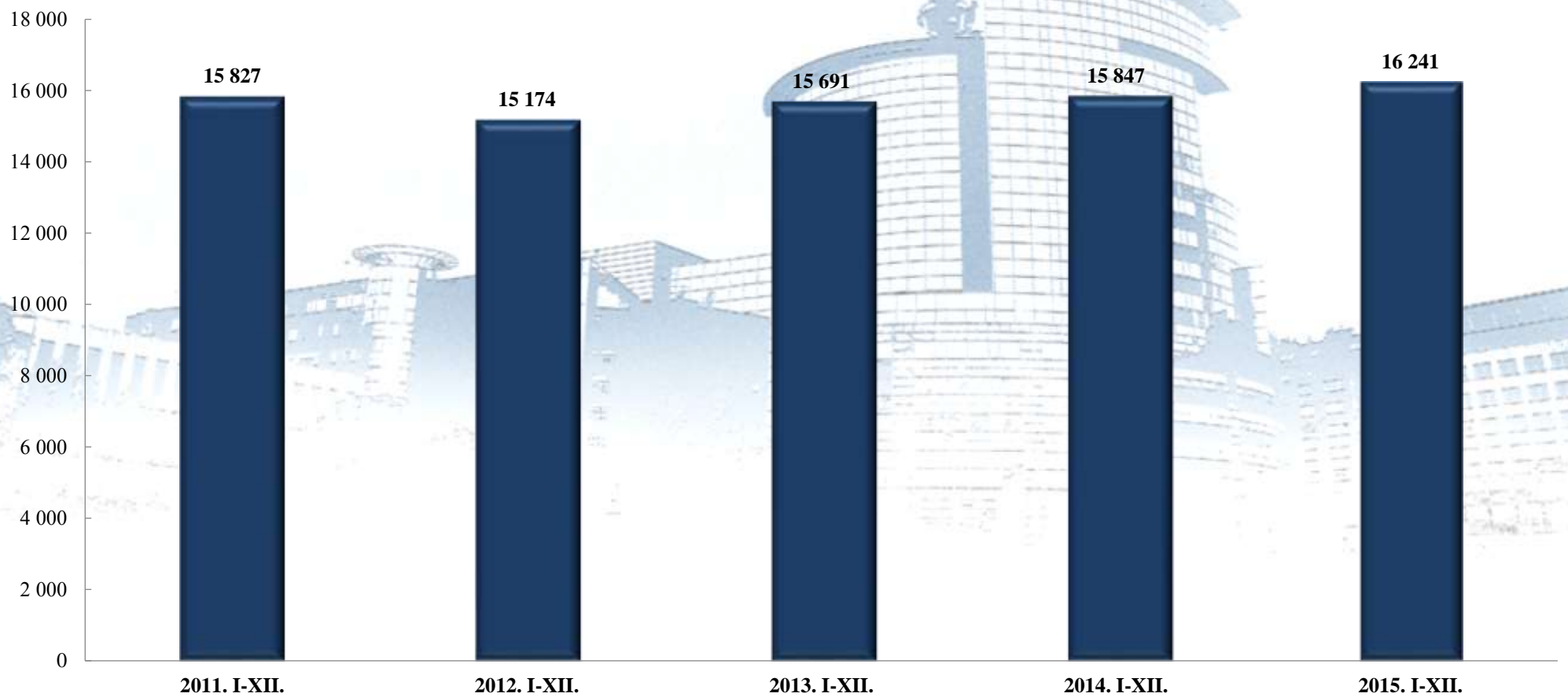

**Személy sérüléses közúti közlekedési balesetek
2015. I-XII. havi statisztikai kimutatása
területi szervekenti bontásban**

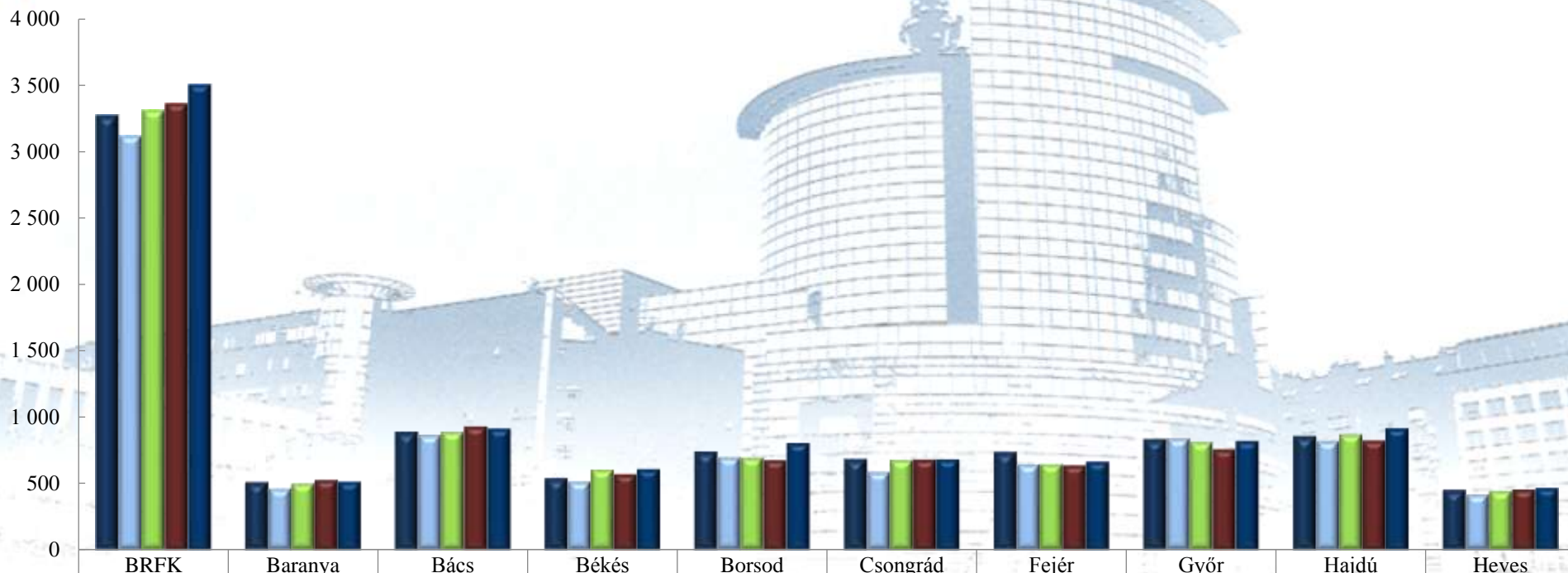

	BRFK	Baranya	Bács	Békés	Borsod	Csongrád	Fejér	Győr	Hajdú	Heves
2011. I-XII.	3 278	512	892	543	742	686	739	835	860	455
2012. I-XII.	3 120	464	869	519	701	591	648	844	823	420
2013. I-XII.	3 310	502	892	606	697	679	647	816	874	447
2014. I-XII.	3 366	531	933	575	680	683	640	761	827	458
2015. I-XII.	3 506	515	915	609	806	684	666	821	918	468

**Személy sérüléses közúti közlekedési balesetek
2015. I-XII. havi statisztikai kimutatása
területi szervekenti bontásban**

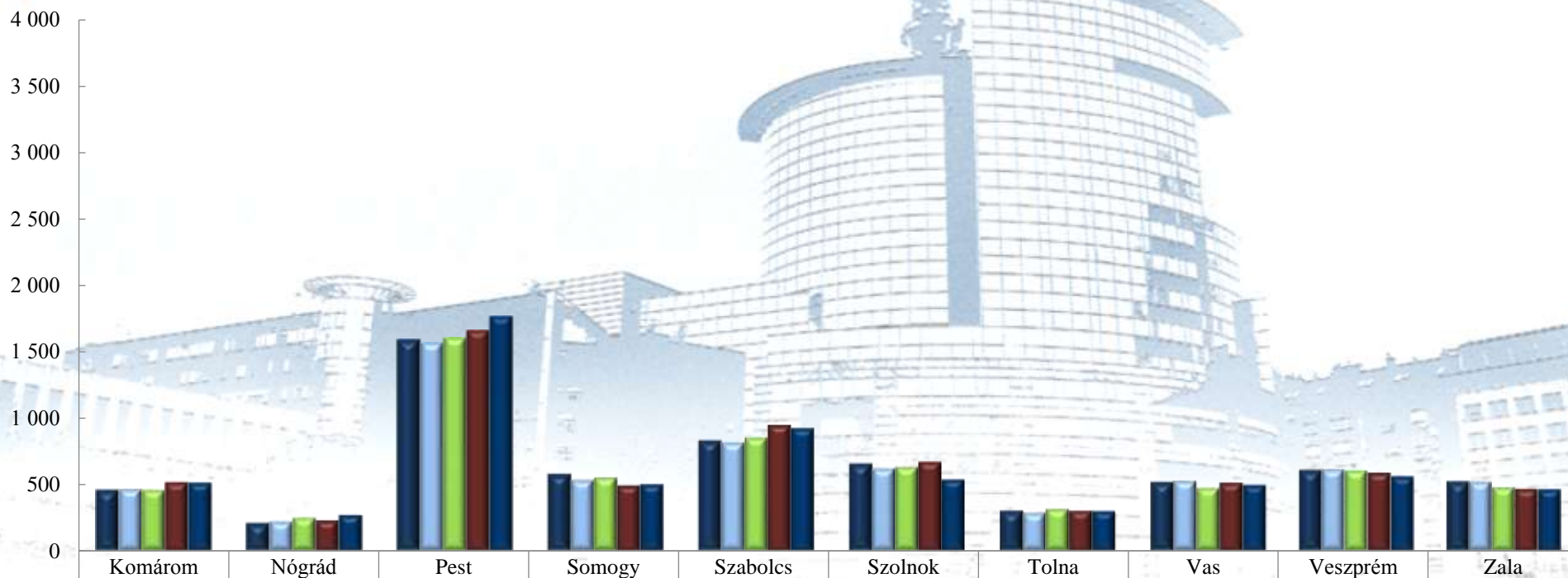

	Komárom	Nógrád	Pest	Somogy	Szabolcs	Szolnok	Tolna	Vas	Veszprém	Zala
2011. I-XII.	459	211	1 589	580	831	658	303	520	610	524
2012. I-XII.	465	222	1 567	533	816	621	286	527	616	522
2013. I-XII.	460	251	1 603	552	853	631	314	474	606	477
2014. I-XII.	518	230	1 660	494	947	671	302	513	590	468
2015. I-XII.	514	271	1 766	501	923	537	300	497	561	463

**Halálos kimenetelű közúti közlekedési balesetek
2011-2015. évek közötti időszak
országos adatok**

	2014. XII.	2015. XII.	Dinamika 2014-2015	Országos %-a 2015	2011. I-XII.	2012. I-XII.	2013. I-XII.	2014. I-XII.	2015. I-XII.	Változás 2014-2015	Dinamika 2014-2015	Országos %-a 2015
BRFK	3	4	33,3%	7,5%	28	32	49	50	48	-2	-4,0%	8,2%
Baranya	4	2	-50,0%	3,8%	17	32	18	14	15	1	7,1%	2,6%
Bács	5	5	0,0%	9,4%	50	41	47	41	50	9	22,0%	8,6%
Békés	3	1	-66,7%	1,9%	21	17	17	15	19	4	26,7%	3,3%
Borsod	5	3	-40,0%	5,7%	29	40	24	30	28	-2	-6,7%	4,8%
Csongrád	6	0	-100,0%	0,0%	30	24	25	47	26	-21	-44,7%	4,5%
Fejér	5	3	-40,0%	5,7%	26	31	27	30	27	-3	-10,0%	4,6%
Győr	2	2	0,0%	3,8%	29	37	40	34	45	11	32,4%	7,7%
Hajdú	1	4	300,0%	7,5%	35	34	32	24	38	14	58,3%	6,5%
Heves	1	0	-100,0%	0,0%	25	19	14	27	16	-11	-40,7%	2,7%
Komárom	5	2	-60,0%	3,8%	26	21	24	14	22	8	57,1%	3,8%
Nógrád	0	0		0,0%	9	5	8	5	7	2	40,0%	1,2%
Pest	14	8	-42,9%	15,1%	72	67	63	86	72	-14	-16,3%	12,3%
Somogy	1	4	300,0%	7,5%	22	17	19	19	25	6	31,6%	4,3%
Szabolcs	4	4	0,0%	7,5%	26	23	27	36	26	-10	-27,8%	4,5%
Szolnok	6	2	-66,7%	3,8%	28	24	35	26	29	3	11,5%	5,0%
Tolna	3	4	33,3%	7,5%	17	10	14	19	25	6	31,6%	4,3%
Vas	2	2	0,0%	3,8%	21	22	14	13	22	9	69,2%	3,8%
Veszprém	1	1	0,0%	1,9%	31	27	30	23	25	2	8,7%	4,3%
Zala	5	2	-60,0%	3,8%	21	18	13	20	18	-2	-10,0%	3,1%
KR	0	0		0,0%	0	0	0	0	0	0		0,0%
RRI	0	0		0,0%	0	0	0	0	0	0		0,0%
ORFK	0	0		0,0%	0	0	0	0	0	0		0,0%
Összesen	76	53	-30,26%	100%	563	541	540	573	583	10	1,75%	100%

	Kék szín jelöli az elmúlt év adataihoz képest tapasztalható számszaki csökkenést.
	Piros szín jelöli az elmúlt év adataihoz képest tapasztalható számszaki növekedést.
	A sárga szín az előző évi adatokkal történő megegyezést mutatja.
	A zöld szín a területi szerv %-os részesedését jelenti az országos adatokból 2015. évre vonatkozóan.

**Halálos kimenetelű közúti közlekedési balesetek
2015. I-XII. havi statisztikai kimutatása
országos adatok**

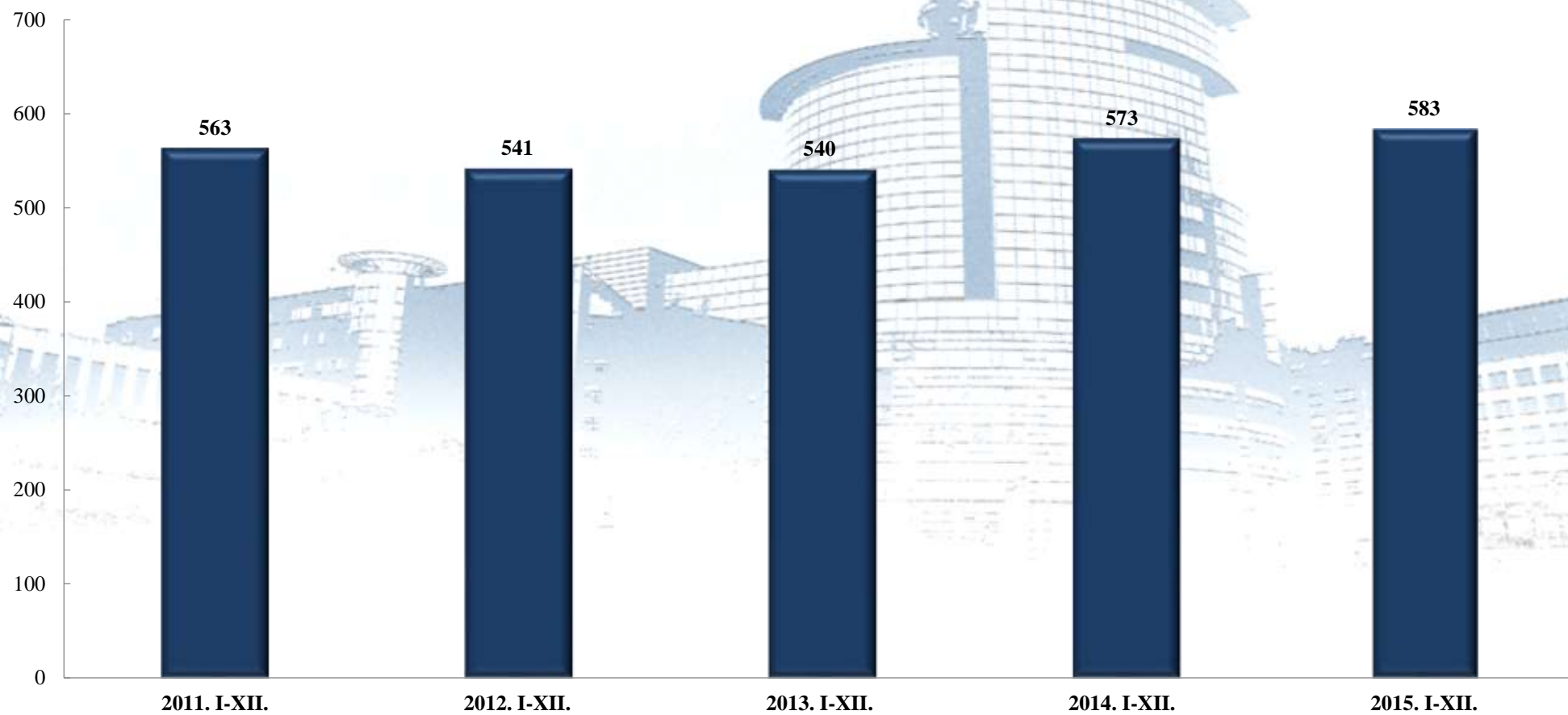

**Halálos kimenetelű közúti közlekedési balesetek
2015. I-XII. havi statisztikai kimutatása
területi szervekenti bontásban**

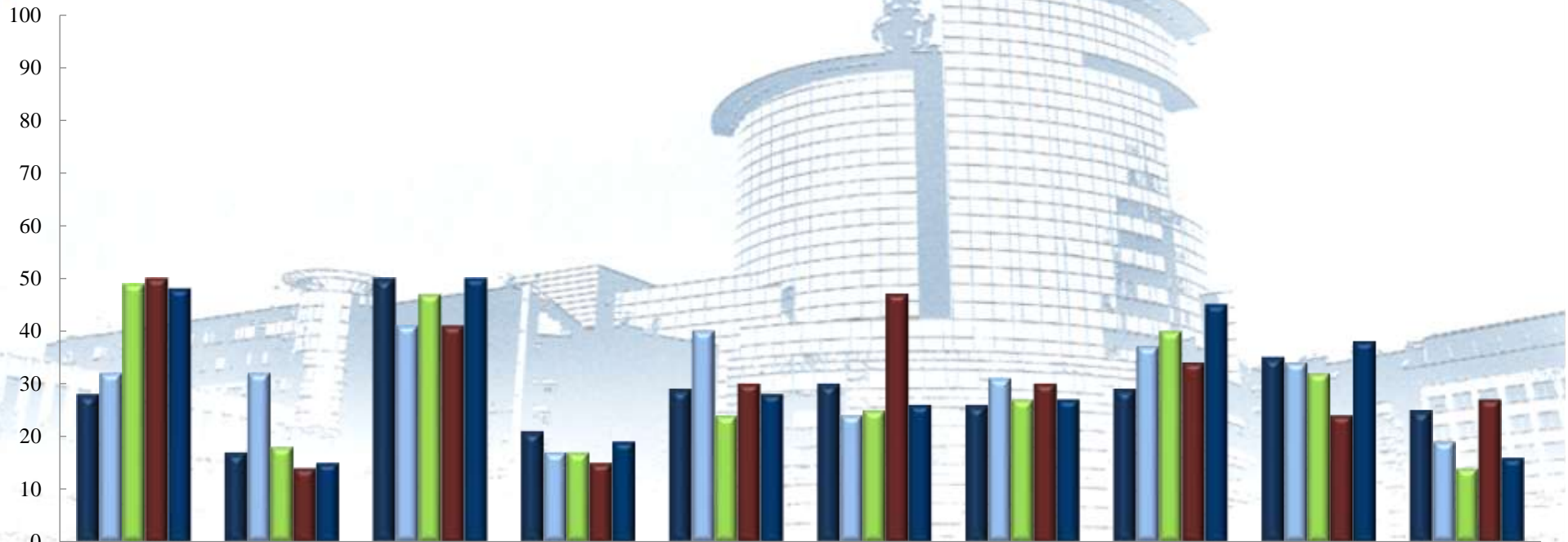

	BRFK	Baranya	Bács	Békés	Borsod	Csongrád	Fejér	Győr	Hajdú	Heves
■ 2011. I-XII.	28	17	50	21	29	30	26	29	35	25
■ 2012. I-XII.	32	32	41	17	40	24	31	37	34	19
■ 2013. I-XII.	49	18	47	17	24	25	27	40	32	14
■ 2014. I-XII.	50	14	41	15	30	47	30	34	24	27
■ 2015. I-XII.	48	15	50	19	28	26	27	45	38	16

**Halálos kimenetelű közúti közlekedési balesetek
2015. I-XII. havi statisztikai kimutatása
területi szervekenti bontásban**

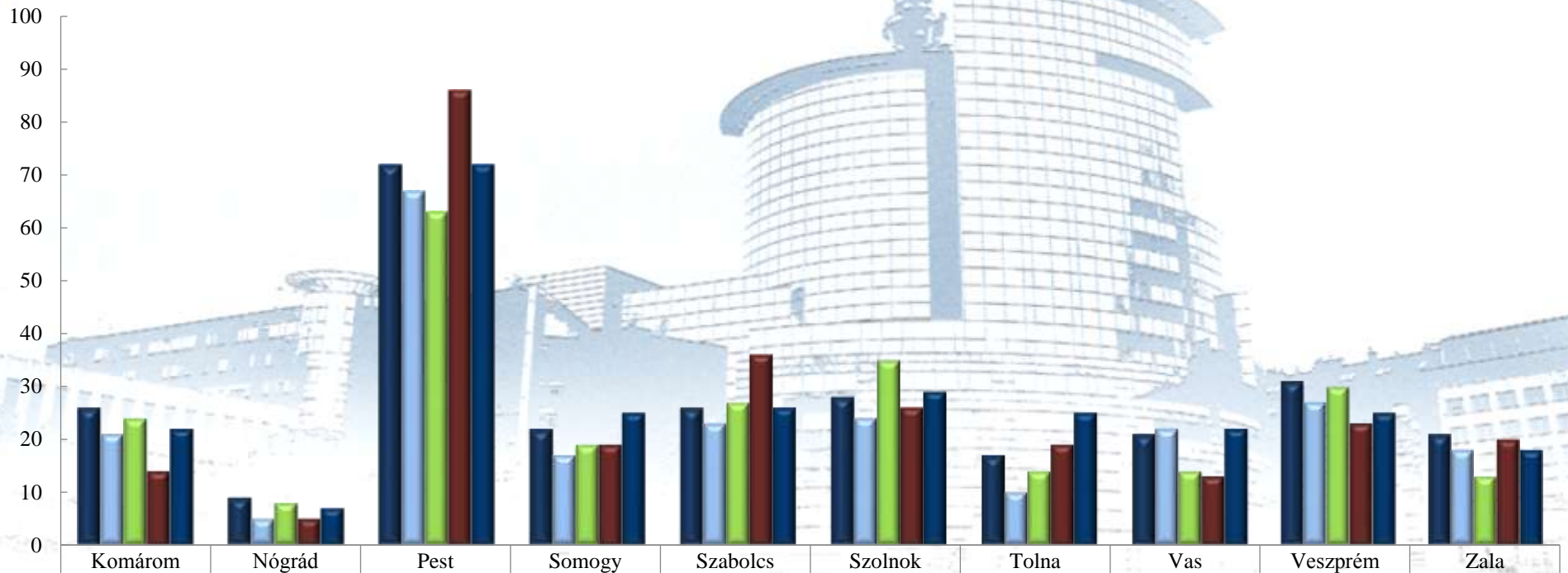

	Komárom	Nógrád	Pest	Somogy	Szabolcs	Szolnok	Tolna	Vas	Veszprém	Zala
2011. I-XII.	26	9	72	22	26	28	17	21	31	21
2012. I-XII.	21	5	67	17	23	24	10	22	27	18
2013. I-XII.	24	8	63	19	27	35	14	14	30	13
2014. I-XII.	14	5	86	19	36	26	19	13	23	20
2015. I-XII.	22	7	72	25	26	29	25	22	25	18

**Súlyos sérüléssel közúti közlekedési balesetek
2011-2015. évek közötti időszak
országos adatok**

	2014. XII.	2015. XII.	Dinamika 2014-2015	Országos %-a 2015	2011. I-XII.	2012. I-XII.	2013. I-XII.	2014. I-XII.	2015. I-XII.	Változás 2014-2015	Dinamika 2014-2015	Országos %-a 2015
BRFK	62	47	-24,2%	13,8%	571	585	754	731	833	102	14,0%	17,2%
Baranya	22	7	-68,2%	2,1%	139	128	182	190	177	-13	-6,8%	3,7%
Bács	33	22	-33,3%	6,5%	317	302	323	349	330	-19	-5,4%	6,8%
Békés	11	17	54,5%	5,0%	195	171	198	216	216	0	0,0%	4,5%
Borsod	17	29	70,6%	8,5%	270	230	226	243	279	36	14,8%	5,8%
Csongrád	16	12	-25,0%	3,5%	253	235	274	240	245	5	2,1%	5,1%
Fejér	21	12	-42,9%	3,5%	250	179	204	214	203	-11	-5,1%	4,2%
Győr	24	17	-29,2%	5,0%	272	286	255	249	250	1	0,4%	5,2%
Hajdú	27	16	-40,7%	4,7%	233	230	228	230	233	3	1,3%	4,8%
Heves	15	7	-53,3%	2,1%	154	148	145	146	147	1	0,7%	3,0%
Komárom	8	12	50,0%	3,5%	155	162	147	170	157	-13	-7,6%	3,2%
Nógrád	3	6	100,0%	1,8%	51	62	73	67	85	18	26,9%	1,8%
Pest	43	53	23,3%	15,6%	392	415	427	444	505	61	13,7%	10,4%
Somogy	10	15	50,0%	4,4%	195	180	190	179	161	-18	-10,1%	3,3%
Szabolcs	24	27	12,5%	7,9%	211	215	247	251	243	-8	-3,2%	5,0%
Szolnok	16	6	-62,5%	1,8%	206	178	201	201	161	-40	-19,9%	3,3%
Tolna	11	7	-36,4%	2,1%	107	118	118	103	107	4	3,9%	2,2%
Vas	23	9	-60,9%	2,6%	150	158	162	170	163	-7	-4,1%	3,4%
Veszprém	12	10	-16,7%	2,9%	204	186	176	179	200	21	11,7%	4,1%
Zala	12	9	-25,0%	2,6%	202	187	157	141	153	12	8,5%	3,2%
KR	0	0		0,0%	0	0	0	0	0	0		0,0%
RRI	0	0		0,0%	0	0	0	0	0	0		0,0%
ORFK	0	0		0,0%	0	0	0	0	0	0		0,0%
Összesen	410	340	-17,07%	100%	4 527	4 355	4 687	4 713	4 848	135	2,86%	100%

- Kék szín jelöli az elmúlt év adataihoz képest tapasztalható számszaki csökkenést.
- Piros szín jelöli az elmúlt év adataihoz képest tapasztalható számszaki növekedést.
- A sárga szín az előző évi adatokkal történő megegyezést mutatja.
- 15,0% A zöld szín a területi szerv %-os részesedését jelenti az országos adatokból 2015. évre vonatkozóan.

**Súlyos sérüléssel közúti közlekedési balesetek
2015. I-XII. havi statisztikai kimutatása
országos adatok**

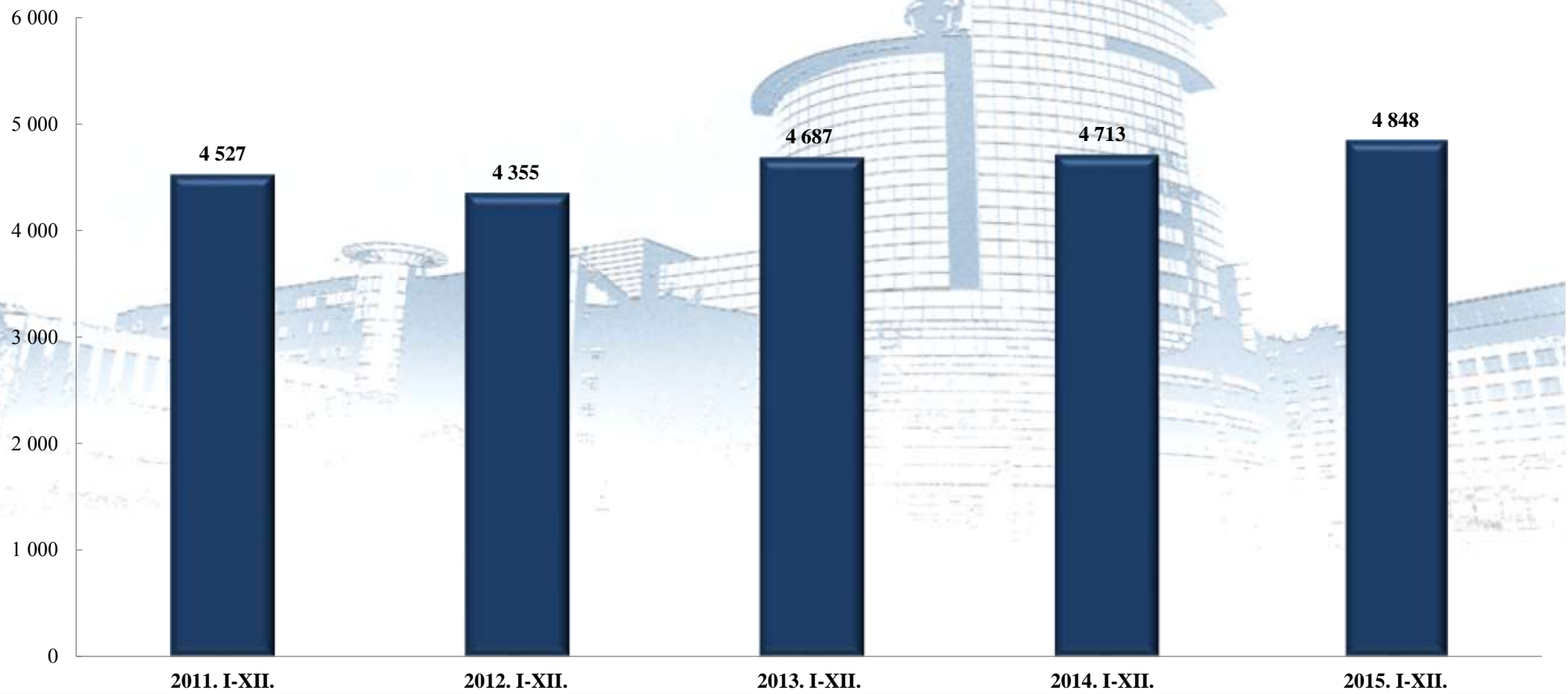

**Súlyos sérüléssel közúti közlekedési balesetek
2015. I-XII. havi statisztikai kimutatása
területi szervekenti bontásban**

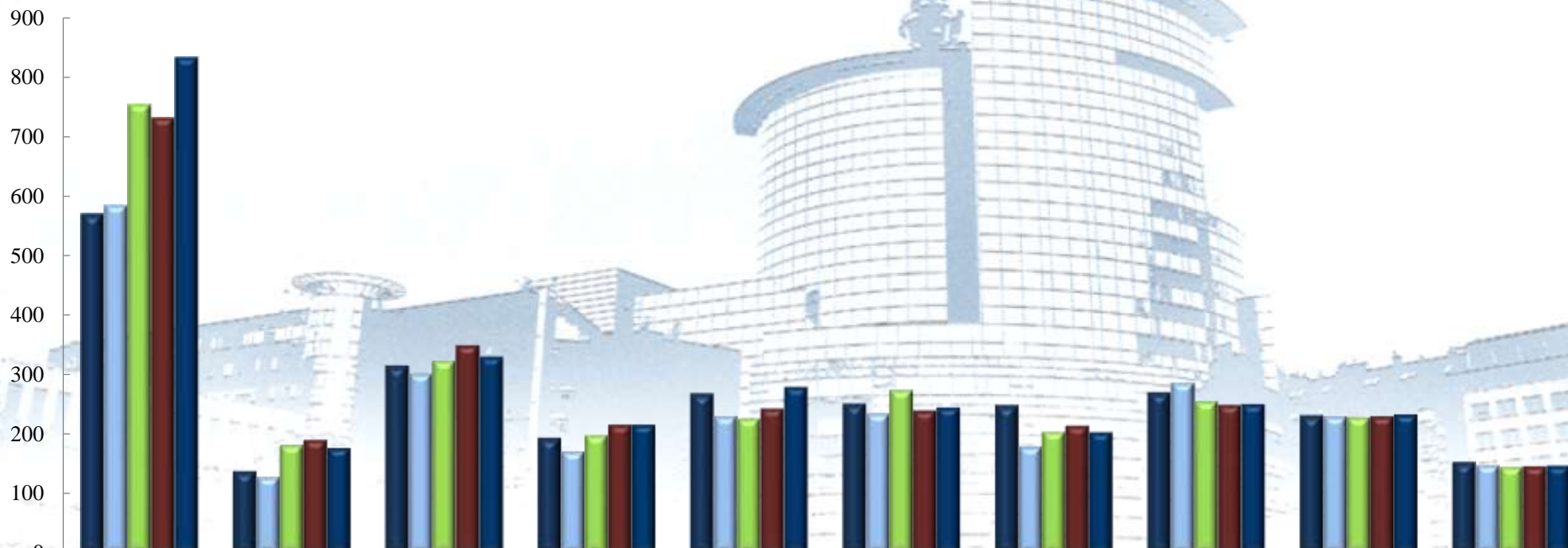

	BRFK	Baranya	Bács	Békés	Borsod	Csongrád	Fejér	Győr	Hajdú	Heves
■ 2011. I-XII.	571	139	317	195	270	253	250	272	233	154
■ 2012. I-XII.	585	128	302	171	230	235	179	286	230	148
■ 2013. I-XII.	754	182	323	198	226	274	204	255	228	145
■ 2014. I-XII.	731	190	349	216	243	240	214	249	230	146
■ 2015. I-XII.	833	177	330	216	279	245	203	250	233	147

**Súlyos sérüléssel közúti közlekedési balesetek
2015. I-XII. havi statisztikai kimutatása
területi szervekenti bontásban**

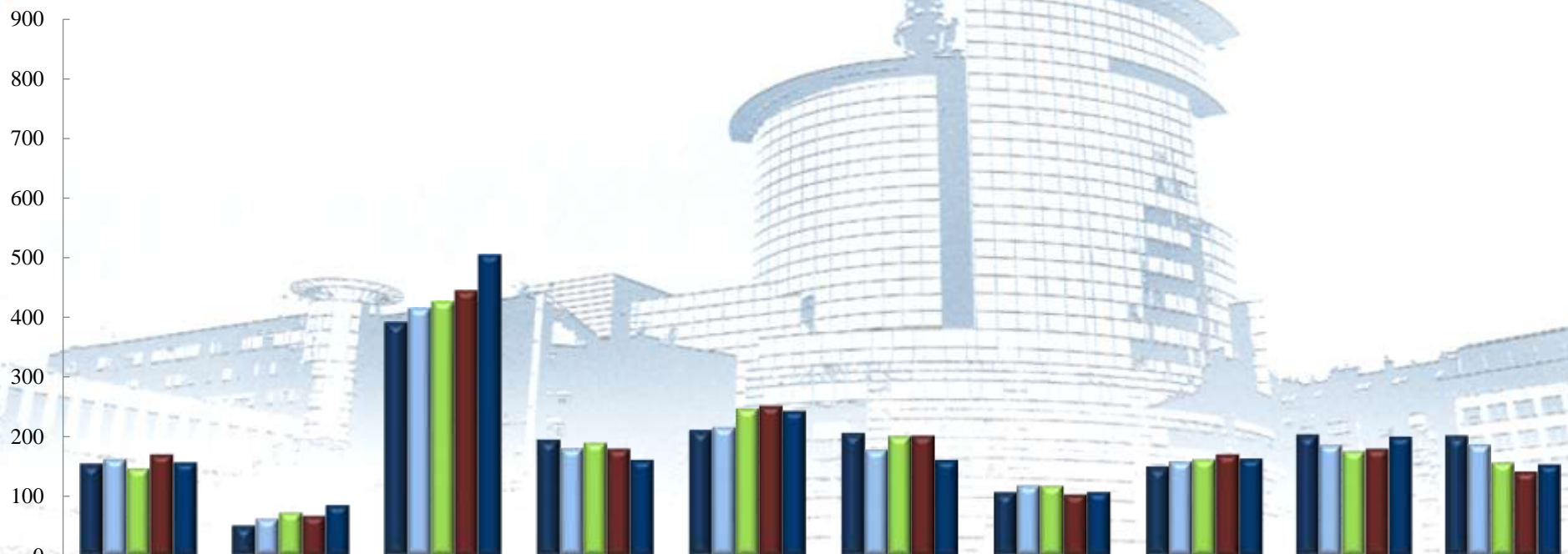

	Komárom	Nógrád	Pest	Somogy	Szabolcs	Szolnok	Tolna	Vas	Veszprém	Zala
■ 2011. I-XII.	155	51	392	195	211	206	107	150	204	202
■ 2012. I-XII.	162	62	415	180	215	178	118	158	186	187
■ 2013. I-XII.	147	73	427	190	247	201	118	162	176	157
■ 2014. I-XII.	170	67	444	179	251	201	103	170	179	141
■ 2015. I-XII.	157	85	505	161	243	161	107	163	200	153

**Könnyű sérüléssel közúti közlekedési balesetek
2011-2015. évek közötti időszak
országos adatok**

	2014. XII.	2015. XII.	Dinamika 2014-2015	Országos %-a 2015	2011. I-XII.	2012. I-XII.	2013. I-XII.	2014. I-XII.	2015. I-XII.	Változás 2014-2015	Dinamika 2014-2015	Országos %-a 2015
BRFK	232	187	-19,4%	21,8%	2 679	2 503	2 507	2 585	2 625	40	1,5%	24,3%
Baranya	30	24	-20,0%	2,8%	356	304	302	327	323	-4	-1,2%	3,0%
Bács	52	55	5,8%	6,4%	525	526	522	543	535	-8	-1,5%	4,9%
Békés	27	25	-7,4%	2,9%	327	331	391	344	374	30	8,7%	3,5%
Borsod	28	36	28,6%	4,2%	443	431	447	407	499	92	22,6%	4,6%
Csongrád	40	29	-27,5%	3,4%	403	332	380	396	413	17	4,3%	3,8%
Fejér	38	33	-13,2%	3,8%	463	438	416	396	436	40	10,1%	4,0%
Győr	48	40	-16,7%	4,7%	534	521	521	478	526	48	10,0%	4,9%
Hajdú	49	64	30,6%	7,5%	592	559	614	573	647	74	12,9%	6,0%
Heves	22	29	31,8%	3,4%	276	253	288	285	305	20	7,0%	2,8%
Komárom	24	22	-8,3%	2,6%	278	282	289	334	335	1	0,3%	3,1%
Nógrád	15	16	6,7%	1,9%	151	155	170	158	179	21	13,3%	1,7%
Pest	113	93	-17,7%	10,8%	1 125	1 085	1 113	1 130	1 189	59	5,2%	11,0%
Somogy	18	21	16,7%	2,4%	363	336	343	296	315	19	6,4%	2,9%
Szabolcs	65	63	-3,1%	7,3%	594	578	579	660	654	-6	-0,9%	6,0%
Szolnok	29	31	6,9%	3,6%	424	419	395	444	347	-97	-21,8%	3,2%
Tolna	13	15	15,4%	1,7%	179	158	182	180	168	-12	-6,7%	1,6%
Vas	21	36	71,4%	4,2%	349	347	298	330	312	-18	-5,5%	2,9%
Veszprém	30	21	-30,0%	2,4%	375	403	400	388	336	-52	-13,4%	3,1%
Zala	24	19	-20,8%	2,2%	301	317	307	307	292	-15	-4,9%	2,7%
KR	0	0		0,0%	0	0	0	0	0	0		0,0%
RRI	0	0		0,0%	0	0	0	0	0	0		0,0%
ORFK	0	0		0,0%	0	0	0	0	0	0		0,0%
Összesen	918	859	-6,43%	100%	10 737	10 278	10 464	10 561	10 810	249	2,36%	100%

- Kék szín jelöli az elmúlt év adataihoz képest tapasztalható számszaki csökkenést.
- Piros szín jelöli az elmúlt év adataihoz képest tapasztalható számszaki növekedést.
- A sárga szín az előző évi adatokkal történő megegyezést mutatja.
- 15,0% A zöld szín a területi szerv %-os részesedését jelenti az országos adatokból 2015. évre vonatkozóan.

**Könnyű sérüléssel közúti közlekedési balesetek
2015. I-XII. havi statisztikai kimutatása
országos adatok**

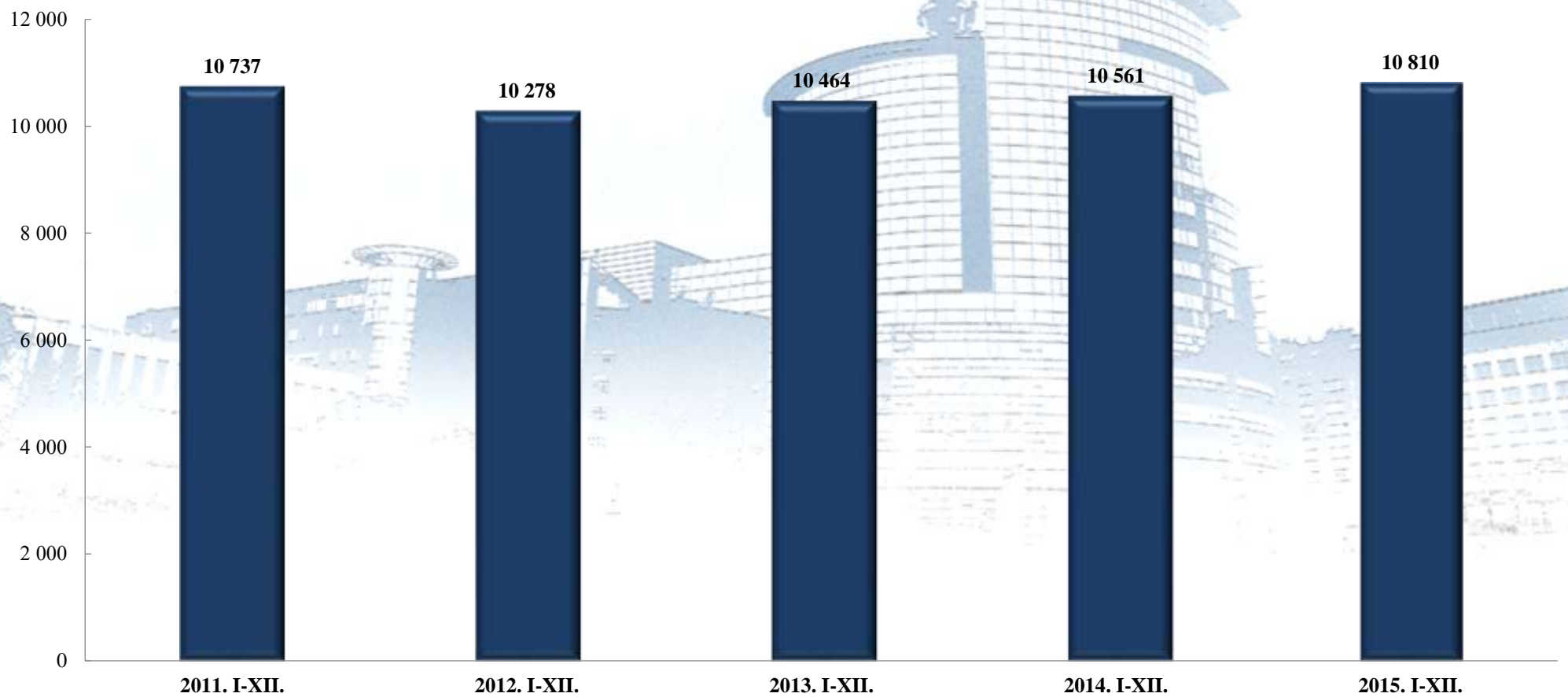

**Könnyű sérüléssel közúti közlekedési balesetek
2015. I-XII. havi statisztikai kimutatása
területi szervekenti bontásban**

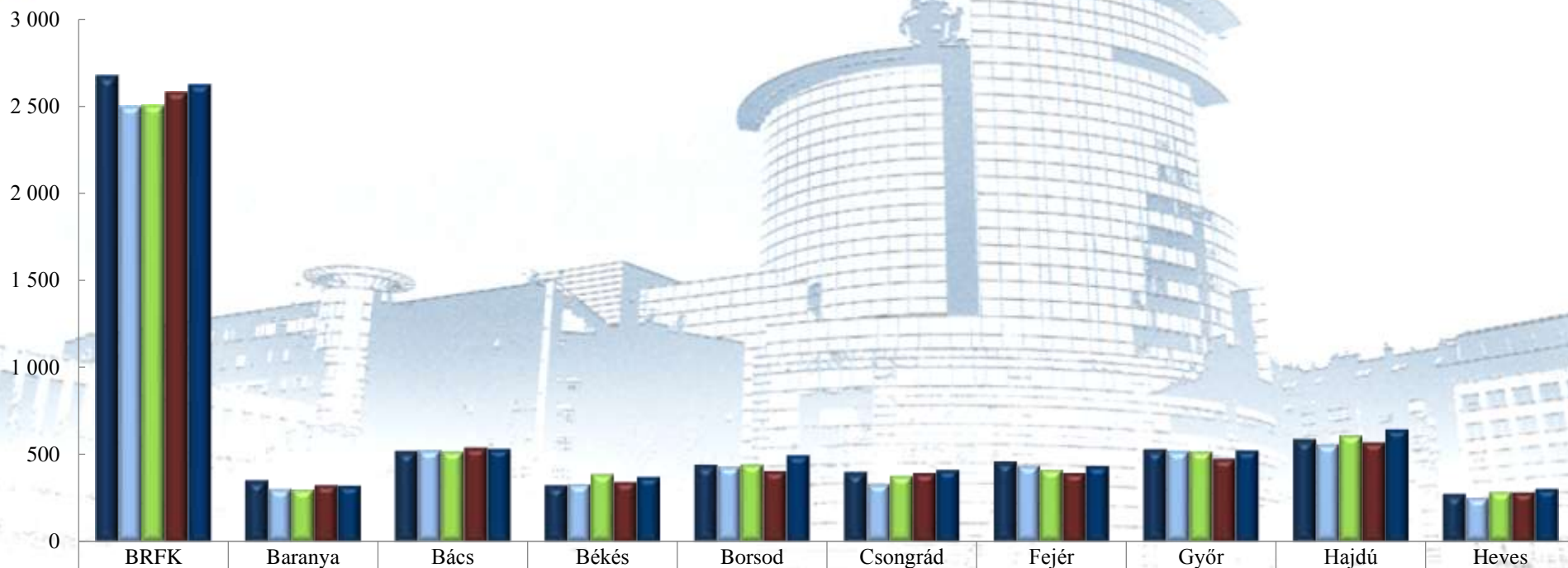

	BRFK	Baranya	Bács	Békés	Borsod	Csongrád	Fejér	Győr	Hajdú	Heves
2011. I-XII.	2 679	356	525	327	443	403	463	534	592	276
2012. I-XII.	2 503	304	526	331	431	332	438	521	559	253
2013. I-XII.	2 507	302	522	391	447	380	416	521	614	288
2014. I-XII.	2 585	327	543	344	407	396	396	478	573	285
2015. I-XII.	2 625	323	535	374	499	413	436	526	647	305

**Könnyű sérüléssel közúti közlekedési balesetek
2015. I-XII. havi statisztikai kimutatása
területi szervekenti bontásban**

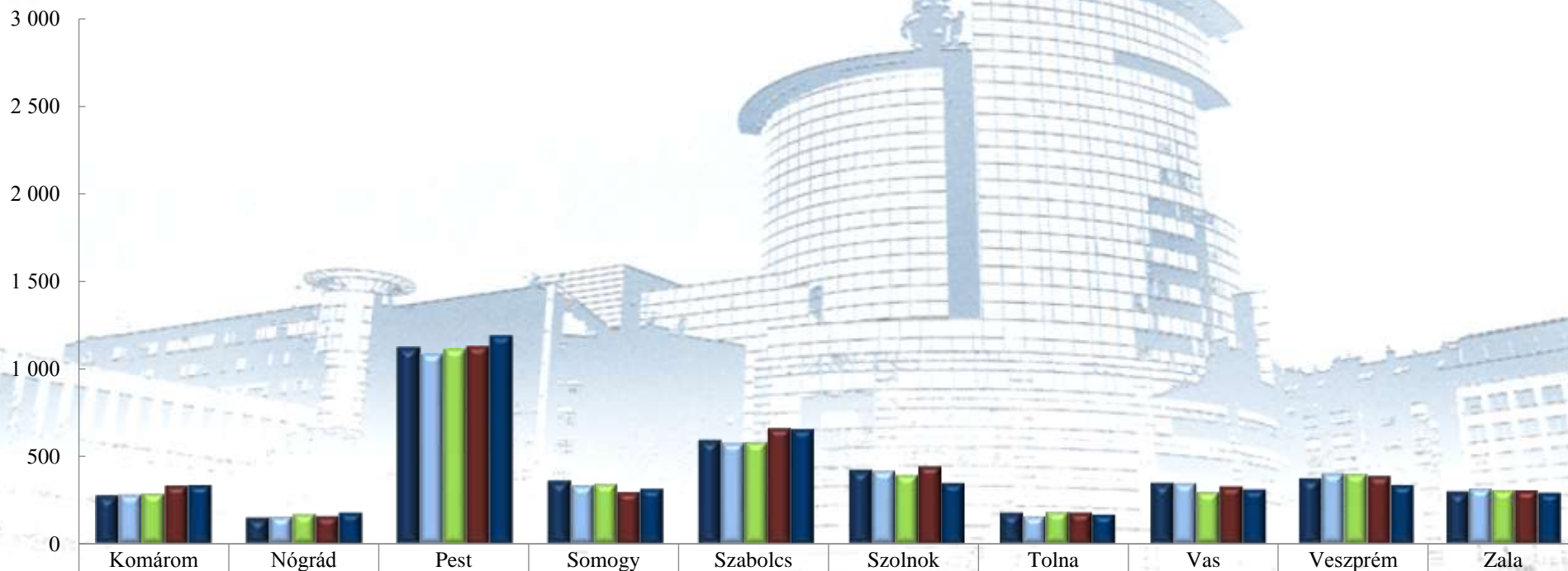

	Komárom	Nógrád	Pest	Somogy	Szabolcs	Szolnok	Tolna	Vas	Veszprém	Zala
2011. I-XII.	278	151	1 125	363	594	424	179	349	375	301
2012. I-XII.	282	155	1 085	336	578	419	158	347	403	317
2013. I-XII.	289	170	1 113	343	579	395	182	298	400	307
2014. I-XII.	334	158	1 130	296	660	444	180	330	388	307
2015. I-XII.	335	179	1 189	315	654	347	168	312	336	292

**Közúti közlekedési balesetek során meghalt, megsérült személyek száma
2011-2015. évek közötti időszak
országos adatok**

	2014. XII.	2015. XII.	Dinamika 2014-2015	Országos %-a 2015	2011. I-XII.	2012. I-XII.	2013. I-XII.	2014. I-XII.	2015. I-XII.	Változás 2014-2015	Dinamika 2014-2015	Országos %-a 2015
BRFK	382	300	-21,5%	18,1%	4 047	3 777	4 025	4 179	4 210	31	0,7%	19,4%
Baranya	90	52	-42,2%	3,1%	686	605	725	731	958	227	31,1%	4,4%
Bács	117	106	-9,4%	6,4%	1 165	1 143	1 214	1 234	1 209	-25	-2,0%	5,6%
Békés	47	52	10,6%	3,1%	671	625	752	683	753	70	10,2%	3,5%
Borsod	70	102	45,7%	6,1%	1 012	946	908	918	1 124	206	22,4%	5,2%
Csongrád	81	56	-30,9%	3,4%	850	738	857	891	924	33	3,7%	4,3%
Fejér	78	59	-24,4%	3,6%	1 083	888	951	847	919	72	8,5%	4,2%
Győr	107	77	-28,0%	4,6%	1 138	1 151	1 163	1 047	1 150	103	9,8%	5,3%
Hajdú	104	115	10,6%	6,9%	1 138	1 101	1 157	1 046	1 250	204	19,5%	5,8%
Heves	45	48	6,7%	2,9%	618	539	601	634	688	54	8,5%	3,2%
Komárom	45	47	4,4%	2,8%	599	614	628	698	675	-23	-3,3%	3,1%
Nógrád	26	29	11,5%	1,7%	315	296	351	317	353	36	11,4%	1,6%
Pest	236	220	-6,8%	13,3%	2 184	2 069	2 210	2 234	2 314	80	3,6%	10,7%
Somogy	42	59	40,5%	3,6%	753	736	756	681	748	67	9,8%	3,5%
Szabolcs	133	114	-14,3%	6,9%	1 088	1 042	1 100	1 243	1 242	-1	-0,1%	5,7%
Szolnok	76	54	-28,9%	3,3%	882	806	823	891	700	-191	-21,4%	3,2%
Tolna	39	27	-30,8%	1,6%	403	339	417	381	382	1	0,3%	1,8%
Vas	61	62	1,6%	3,7%	705	713	647	674	660	-14	-2,1%	3,0%
Veszprém	55	45	-18,2%	2,7%	786	801	807	799	789	-10	-1,3%	3,6%
Zala	57	35	-38,6%	2,1%	687	655	589	622	615	-7	-1,1%	2,8%
KR	0	0		0,0%	0	0	0	0	0	0		0,0%
RRI	0	0		0,0%	0	0	0	0	0	0		0,0%
ORFK	0	0		0,0%	0	0	0	0	0	0		0,0%
Összesen	1 891	1 659	-12,27%	100%	20 810	19 584	20 681	20 750	21 663	913	4,40%	100%

- Kék szín jelöli az elmúlt év adataihoz képest tapasztalható számszaki csökkenést.
- Piros szín jelöli az elmúlt év adataihoz képest tapasztalható számszaki növekedést.
- A sárga szín az előző évi adatokkal történő megegyezést mutatja.
- 15,0% A zöld szín a területi szerv %-os részesedését jelenti az országos adatokból 2015. évre vonatkozóan.

**Közúti közlekedési balesetek során meghalt, megsérült személyek száma
2015. I-XII. havi statisztikai kimutatása
országos adatok**

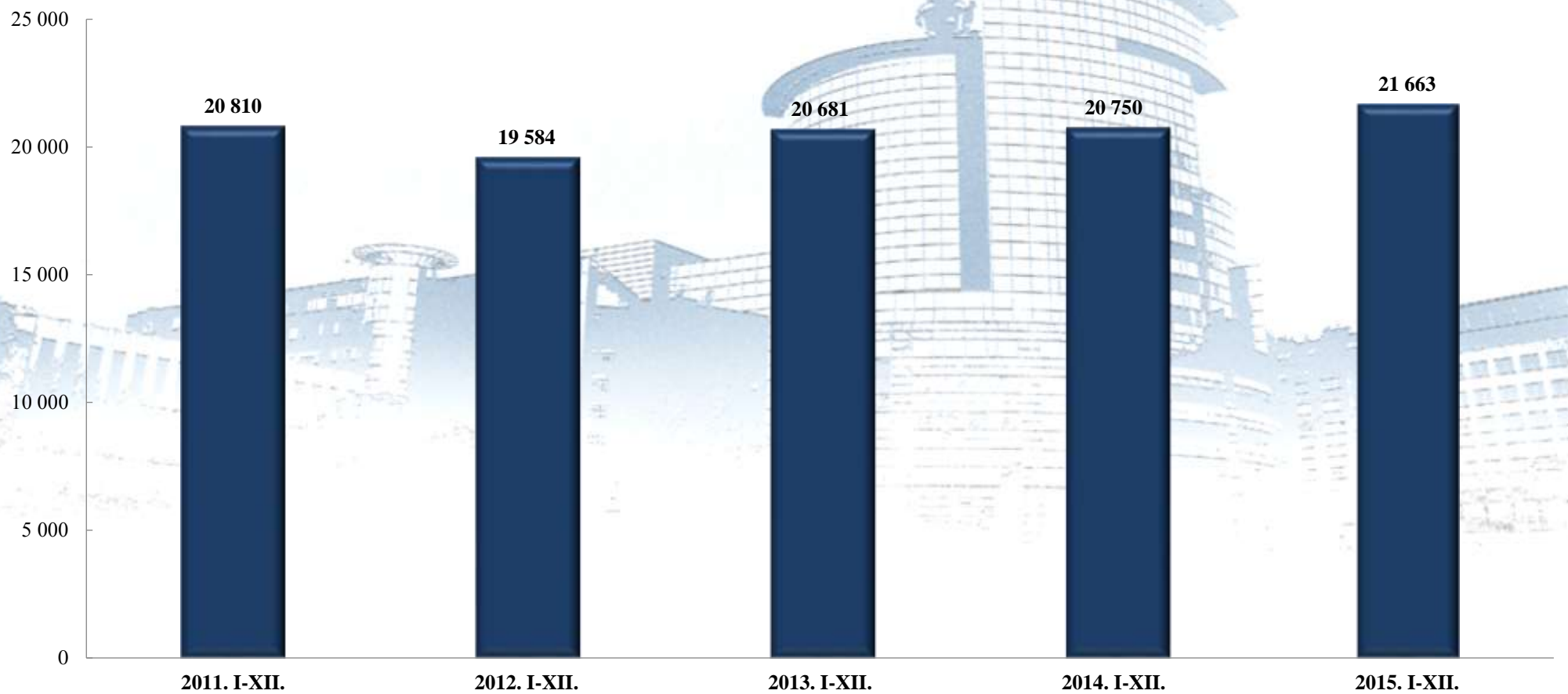

**Közúti közlekedési balesetek során meghalt, megsérült személyek száma
2015. I-XII. havi statisztikai kimutatása
területi szervekenti bontásban**



	BRFK	Baranya	Bács	Békés	Borsod	Csongrád	Fejér	Győr	Hajdú	Heves
■ 2011. I-XII.	4 047	686	1 165	671	1 012	850	1 083	1 138	1 138	618
■ 2012. I-XII.	3 777	605	1 143	625	946	738	888	1 151	1 101	539
■ 2013. I-XII.	4 025	725	1 214	752	908	857	951	1 163	1 157	601
■ 2014. I-XII.	4 179	731	1 234	683	918	891	847	1 047	1 046	634
■ 2015. I-XII.	4 210	958	1 209	753	1 124	924	919	1 150	1 250	688

**Közúti közlekedési balesetek során meghalt, megsérült személyek száma
2015. I-XII. havi statisztikai kimutatása
területi szervekenti bontásban**

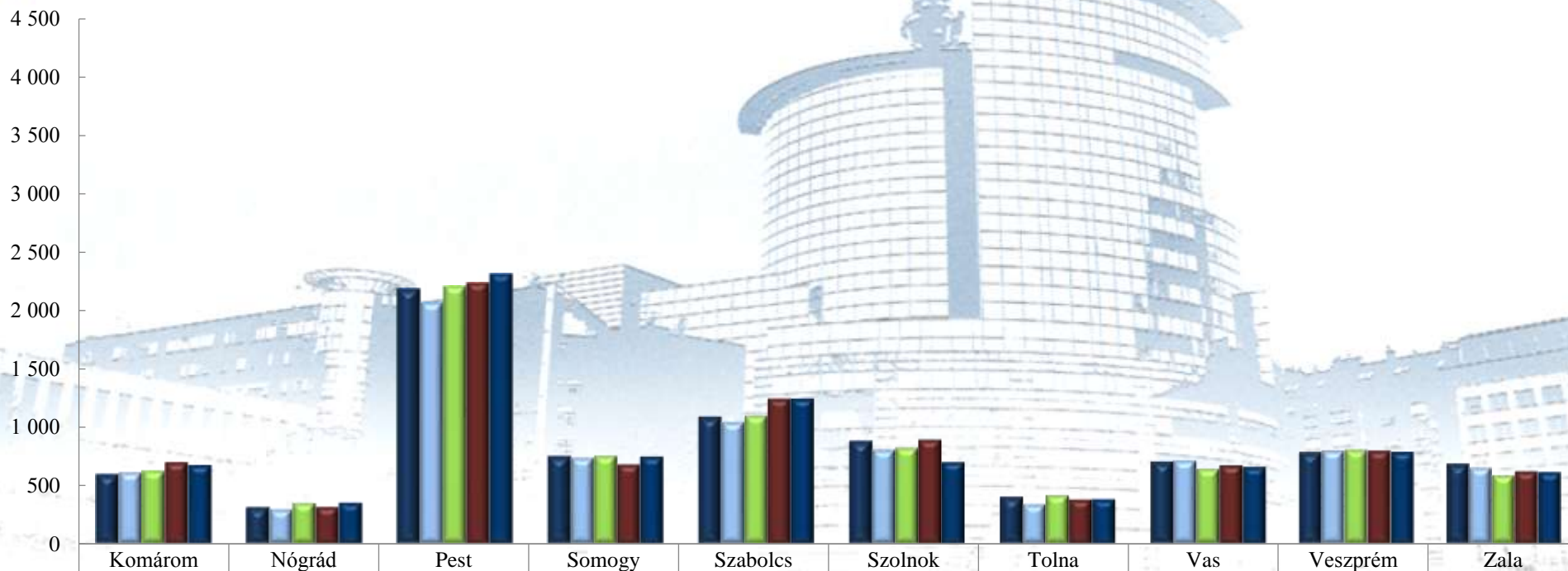

■ 2011. I-XII.	599	315	2 184	753	1 088	882	403	705	786	687
■ 2012. I-XII.	614	296	2 069	736	1 042	806	339	713	801	655
■ 2013. I-XII.	628	351	2 210	756	1 100	823	417	647	807	589
■ 2014. I-XII.	698	317	2 234	681	1 243	891	381	674	799	622
■ 2015. I-XII.	675	353	2 314	748	1 242	700	382	660	789	615

**Közúti közlekedési balesetek során meghaltak
2011-2015. évek közötti időszak
országos adatok**

	2014. XII.	2015. XII.	Dinamika 2014-2015	Országos %-a 2015	2011. I-XII.	2012. I-XII.	2013. I-XII.	2014. I-XII.	2015. I-XII.	Változás 2014-2015	Dinamika 2014-2015	Országos %-a 2015
BRFK	3	4	33,3%	6,8%	30	33	50	51	49	-2	-3,9%	7,6%
Baranya	5	2	-60,0%	3,4%	17	32	19	15	16	1	6,7%	2,5%
Bács	5	6	20,0%	10,2%	57	46	51	43	55	12	27,9%	8,5%
Békés	3	1	-66,7%	1,7%	24	20	18	15	19	4	26,7%	3,0%
Borsod	5	3	-40,0%	5,1%	34	45	25	31	33	2	6,5%	5,1%
Csongrád	6	0	-100,0%	0,0%	44	24	25	50	27	-23	-46,0%	4,2%
Fejér	6	6	0,0%	10,2%	29	33	27	34	34	0	0,0%	5,3%
Győr	2	3	50,0%	5,1%	30	42	45	34	56	22	64,7%	8,7%
Hajdú	1	4	300,0%	6,8%	39	35	36	28	38	10	35,7%	5,9%
Heves	1	0	-100,0%	0,0%	28	23	14	29	20	-9	-31,0%	3,1%
Komárom	5	2	-60,0%	3,4%	30	26	24	14	23	9	64,3%	3,6%
Nógrád	0	0		0,0%	14	6	8	6	7	1	16,7%	1,1%
Pest	16	8	-50,0%	13,6%	79	77	72	97	80	-17	-17,5%	12,4%
Somogy	1	4	300,0%	6,8%	24	21	19	20	30	10	50,0%	4,7%
Szabolcs	4	4	0,0%	6,8%	29	25	27	44	28	-16	-36,4%	4,3%
Szolnok	6	2	-66,7%	3,4%	30	31	42	28	33	5	17,9%	5,1%
Tolna	5	4	-20,0%	6,8%	18	10	20	23	28	5	21,7%	4,3%
Vas	3	2	-33,3%	3,4%	23	28	15	15	22	7	46,7%	3,4%
Veszprém	1	1	0,0%	1,7%	31	28	36	27	27	0	0,0%	4,2%
Zala	5	3	-40,0%	5,1%	28	20	18	22	19	-3	-13,6%	3,0%
KR	0	0		0,0%	0	0	0	0	0	0		0,0%
RRI	0	0		0,0%	0	0	0	0	0	0		0,0%
ORFK	0	0		0,0%	0	0	0	0	0	0		0,0%
Összesen	83	59	-28,92%	100%	638	605	591	626	644	18	2,88%	100%

- Kék szín jelöli az elmúlt év adataihoz képest tapasztalható számszaki csökkenést.
- Piros szín jelöli az elmúlt év adataihoz képest tapasztalható számszaki növekedést.
- A sárga szín az előző évi adatokkal történő megegyezést mutatja.
- 15,0% A zöld szín a területi szerv %-os részesedését jelenti az országos adatokból 2015. évre vonatkozóan.

**Közúti közlekedési balesetek során meghaltak
2015. I-XII. havi statisztikai kimutatása
országos adatok**

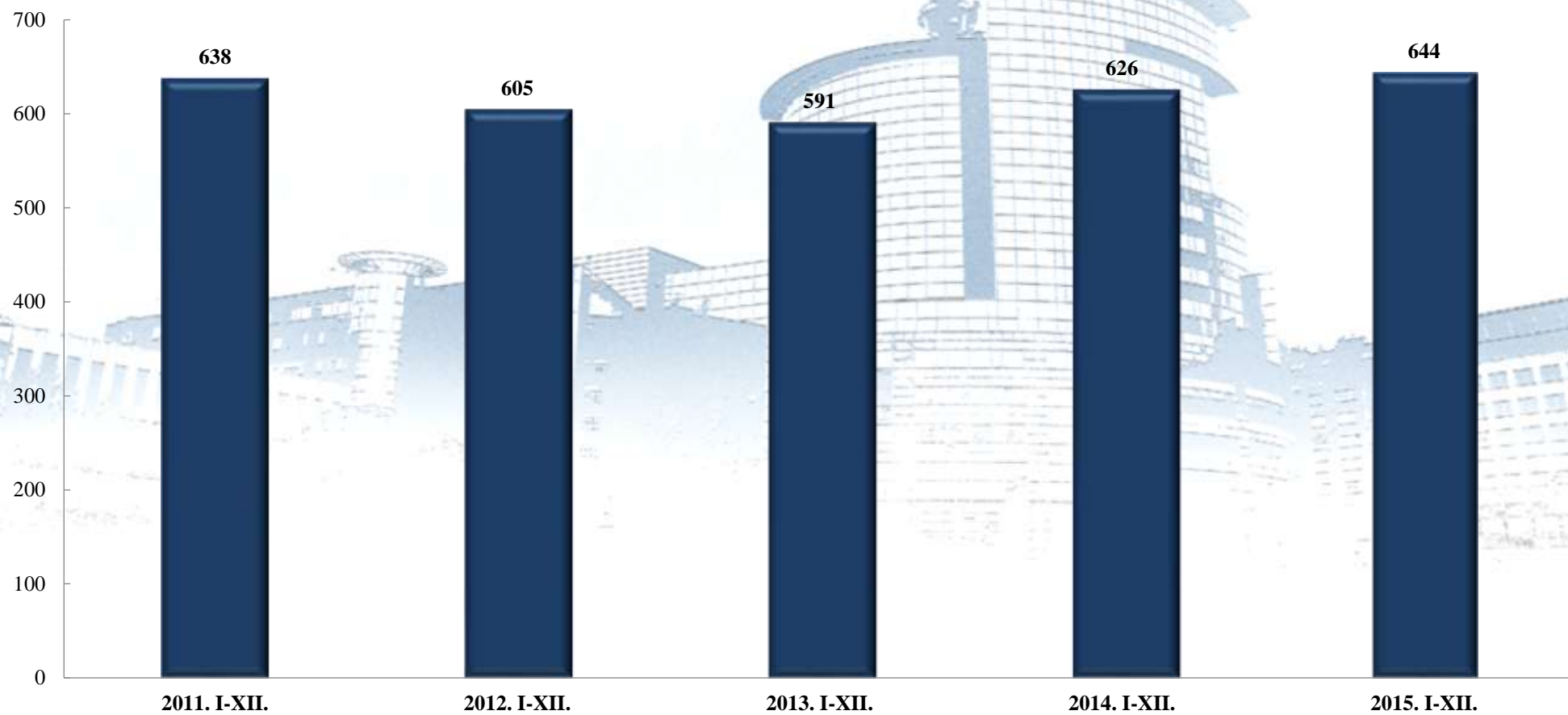

**Közúti közlekedési balesetek során meghaltak
2015. I-XII. havi statisztikai kimutatása
területi szervekenti bontásban**

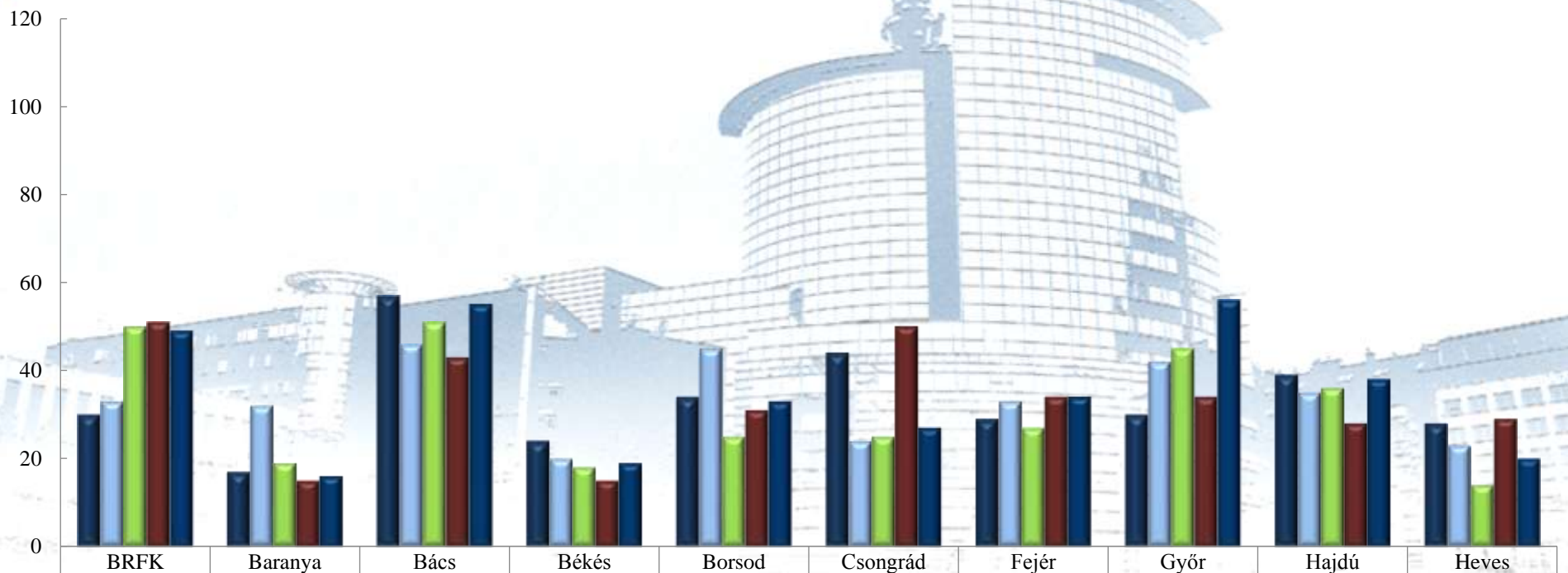

	BRFK	Baranya	Bács	Békés	Borsod	Csongrád	Fejér	Győr	Hajdú	Heves
2011. I-XII.	30	17	57	24	34	44	29	30	39	28
2012. I-XII.	33	32	46	20	45	24	33	42	35	23
2013. I-XII.	50	19	51	18	25	25	27	45	36	14
2014. I-XII.	51	15	43	15	31	50	34	34	28	29
2015. I-XII.	49	16	55	19	33	27	34	56	38	20

**Közúti közlekedési balesetek során meghaltak
2015. I-XII. havi statisztikai kimutatása
területi szervekenti bontásban**

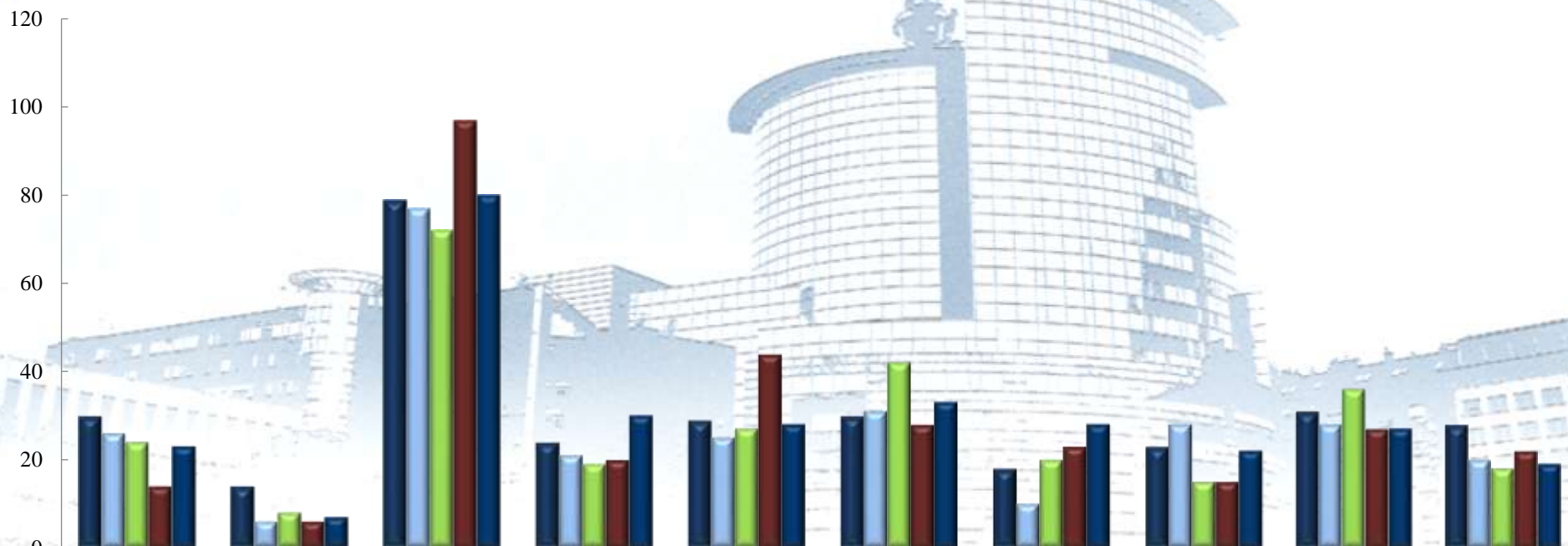

	Komárom	Nógrád	Pest	Somogy	Szabolcs	Szolnok	Tolna	Vas	Veszprém	Zala
■ 2011. I-XII.	30	14	79	24	29	30	18	23	31	28
■ 2012. I-XII.	26	6	77	21	25	31	10	28	28	20
■ 2013. I-XII.	24	8	72	19	27	42	20	15	36	18
■ 2014. I-XII.	14	6	97	20	44	28	23	15	27	22
■ 2015. I-XII.	23	7	80	30	28	33	28	22	27	19

**Közúti közlekedési balesetek során súlyosan sérültek
2011-2015. évek közötti időszak
országos adatok**

	2014. XII.	2015. XII.	Dinamika 2014-2015	Országos %-a 2015	2011. I-XII.	2012. I-XII.	2013. I-XII.	2014. I-XII.	2015. I-XII.	Változás 2014-2015	Dinamika 2014-2015	Országos %-a 2015
BRFK	66	53	-19,7%	13,4%	603	611	784	765	870	105	13,7%	15,8%
Baranya	28	8	-71,4%	2,0%	164	151	209	222	215	-7	-3,2%	3,9%
Bács	39	25	-35,9%	6,3%	373	348	378	391	374	-17	-4,3%	6,8%
Békés	11	19	72,7%	4,8%	212	182	211	225	234	9	4,0%	4,3%
Borsod	20	39	95,0%	9,8%	322	258	246	276	318	42	15,2%	5,8%
Csongrád	22	12	-45,5%	3,0%	279	257	298	292	272	-20	-6,8%	4,9%
Fejér	22	13	-40,9%	3,3%	290	208	253	241	231	-10	-4,1%	4,2%
Győr	31	17	-45,2%	4,3%	331	327	314	294	294	0	0,0%	5,3%
Hajdú	32	20	-37,5%	5,1%	260	256	266	252	282	30	11,9%	5,1%
Heves	15	11	-26,7%	2,8%	175	172	166	171	171	0	0,0%	3,1%
Komárom	9	16	77,8%	4,0%	174	194	165	193	183	-10	-5,2%	3,3%
Nógrád	3	7	133,3%	1,8%	66	75	88	71	100	29	40,8%	1,8%
Pest	49	62	26,5%	15,7%	469	486	544	532	570	38	7,1%	10,4%
Somogy	12	18	50,0%	4,5%	212	212	226	206	202	-4	-1,9%	3,7%
Szabolcs	26	27	3,8%	6,8%	224	251	280	274	276	2	0,7%	5,0%
Szolnok	19	10	-47,4%	2,5%	235	199	245	239	194	-45	-18,8%	3,5%
Tolna	12	8	-33,3%	2,0%	132	125	128	115	117	2	1,7%	2,1%
Vas	28	9	-67,9%	2,3%	171	196	186	194	193	-1	-0,5%	3,5%
Veszprém	14	13	-7,1%	3,3%	236	211	211	215	229	14	6,5%	4,2%
Zala	15	9	-40,0%	2,3%	224	202	171	163	174	11	6,7%	3,2%
KR	0	0		0,0%	0	0	0	0	0	0		0,0%
RRI	0	0		0,0%	0	0	0	0	0	0		0,0%
ORFK	0	0		0,0%	0	0	0	0	0	0		0,0%
Összesen	473	396	-16,28%	100%	5 152	4 921	5 369	5 331	5 499	168	3,15%	100%

- Kék szín jelöli az elmúlt év adataihoz képest tapasztalható számszaki csökkenést.
- Piros szín jelöli az elmúlt év adataihoz képest tapasztalható számszaki növekedést.
- A sárga szín az előző évi adatokkal történő megegyezést mutatja.
- 15,0% A zöld szín a területi szerv %-os részesedését jelenti az országos adatokból 2015. évre vonatkozóan.

**Közúti közlekedési balesetek során súlyosan sérültek
2015. I-XII. havi statisztikai kimutatása
országos adatok**

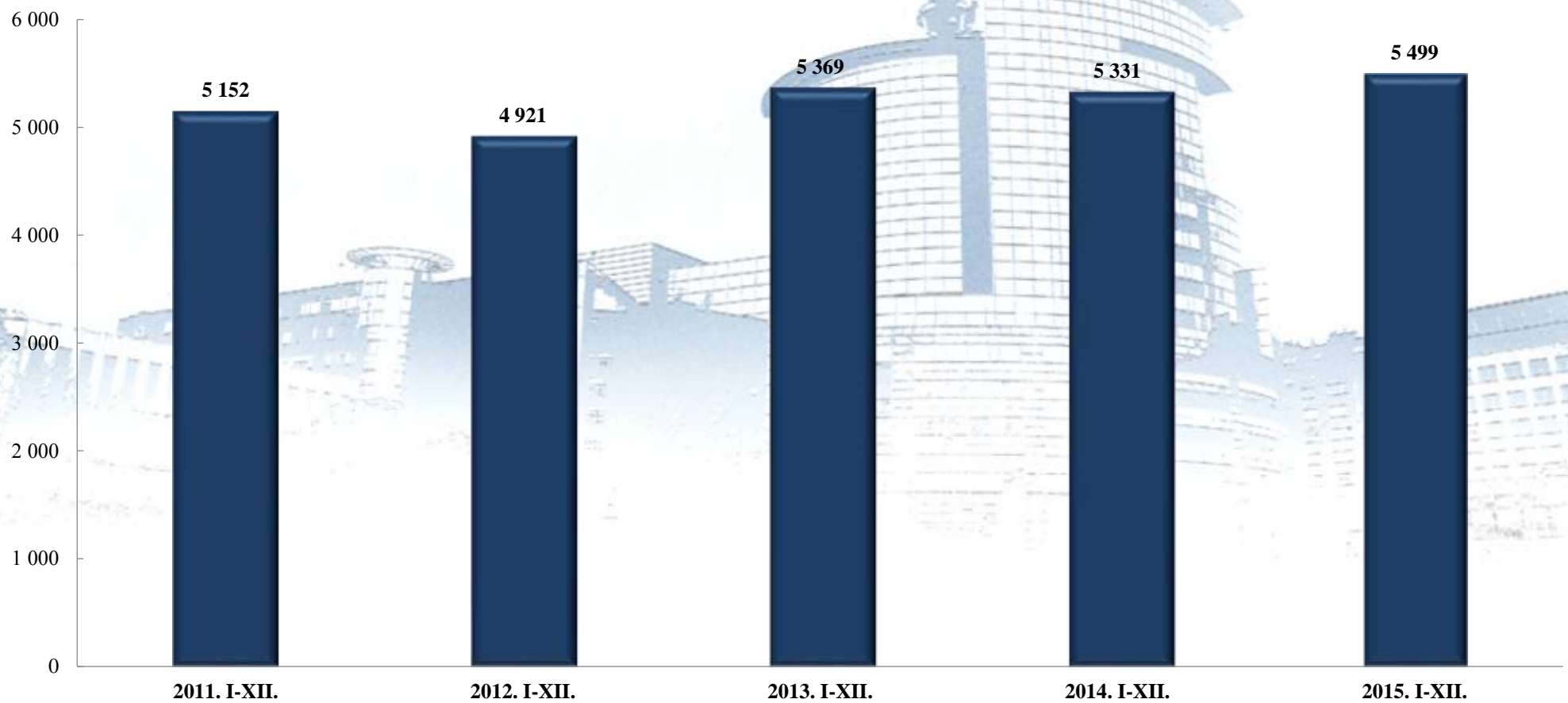

**Közúti közlekedési balesetek során súlyosan sérültek
2015. I-XII. havi statisztikai kimutatása
területi szervekenti bontásban**

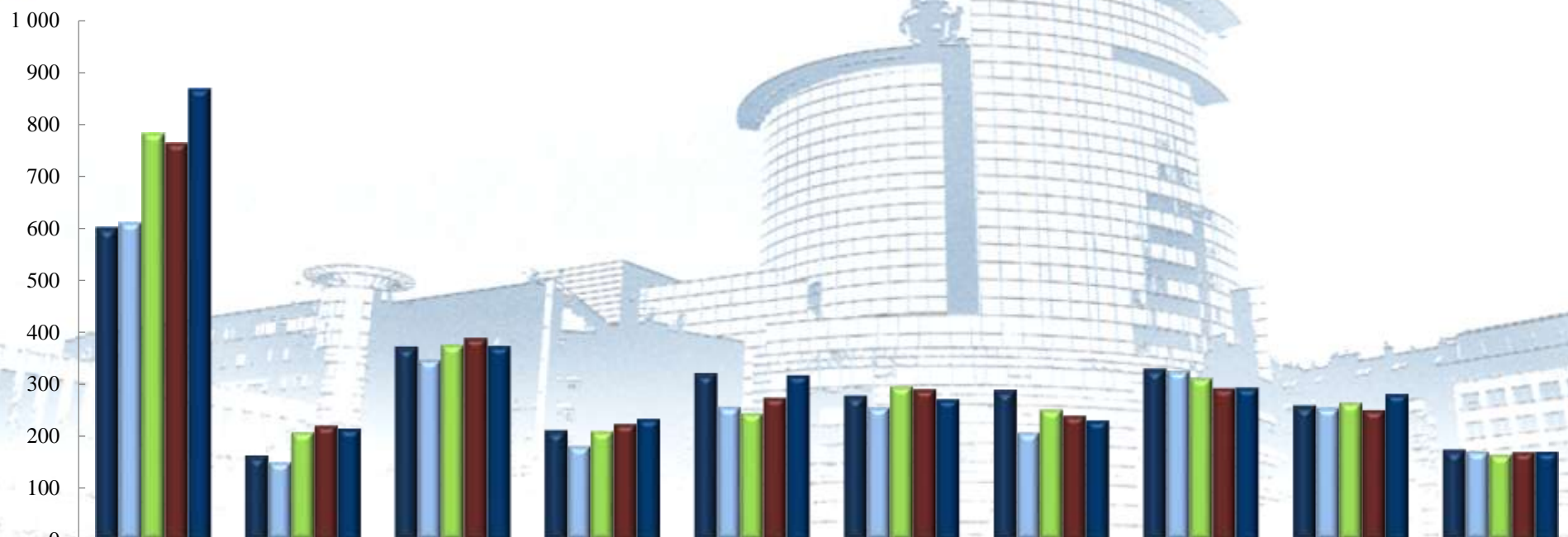

	BRFK	Baranya	Bács	Békés	Borsod	Csongrád	Fejér	Győr	Hajdú	Heves
2011. I-XII.	603	164	373	212	322	279	290	331	260	175
2012. I-XII.	611	151	348	182	258	257	208	327	256	172
2013. I-XII.	784	209	378	211	246	298	253	314	266	166
2014. I-XII.	765	222	391	225	276	292	241	294	252	171
2015. I-XII.	870	215	374	234	318	272	231	294	282	171

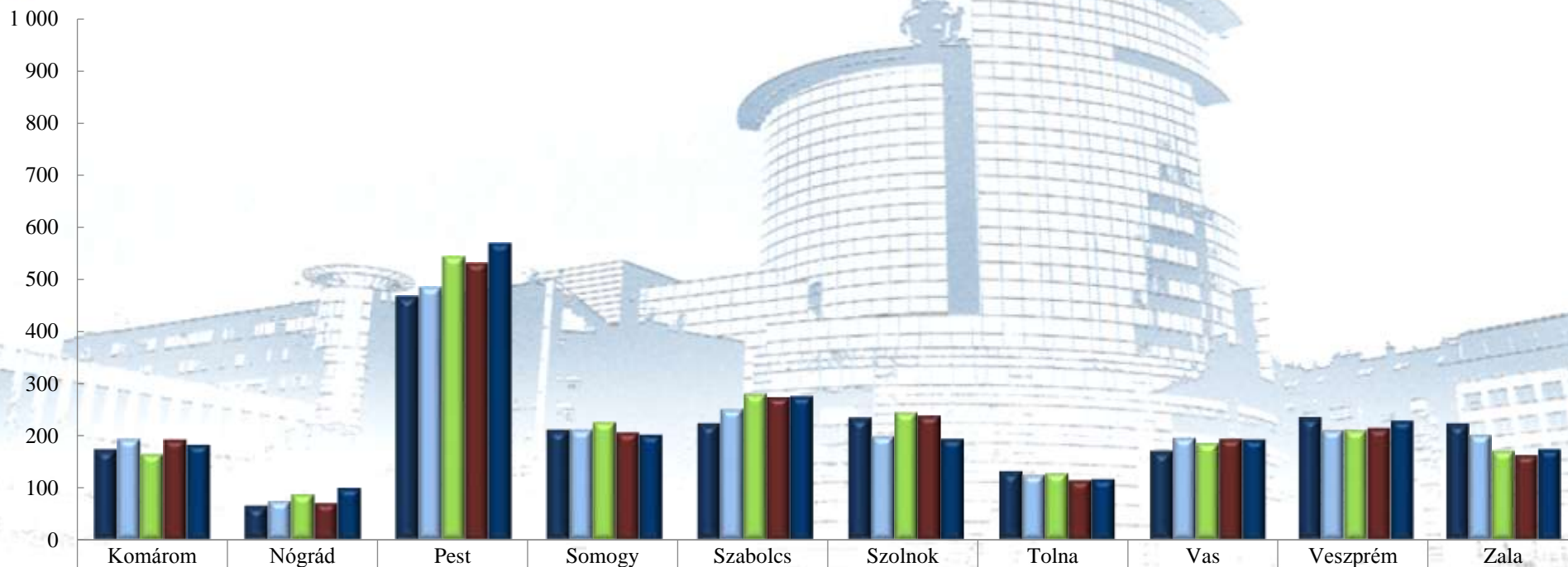

**Közúti közlekedési balesetek során súlyosan sérültek
2015. I-XII. havi statisztikai kimutatása
területi szervekenti bontásban**



■ 2011. I-XII.	174	66	469	212	224	235	132	171	236	224
■ 2012. I-XII.	194	75	486	212	251	199	125	196	211	202
■ 2013. I-XII.	165	88	544	226	280	245	128	186	211	171
■ 2014. I-XII.	193	71	532	206	274	239	115	194	215	163
■ 2015. I-XII.	183	100	570	202	276	194	117	193	229	174

**Közúti közlekedési balesetek során könnyen sérültek
2011-2015. évek közötti időszak
országos adatok**

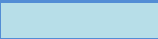
	2014. XII.	2015. XII.	Dinamika 2014-2015	Országos %-a 2015	2011. I-XII.	2012. I-XII.	2013. I-XII.	2014. I-XII.	2015. I-XII.	Változás 2014-2015	Dinamika 2014-2015	Országos %-a 2015
BRFK	313	243	-22,4%	20,2%	3 414	3 133	3 191	3 363	3 291	-72	-2,1%	21,2%
Baranya	57	42	-26,3%	3,5%	505	422	497	494	727	233	47,2%	4,7%
Bács	73	75	2,7%	6,2%	735	749	785	800	780	-20	-2,5%	5,0%
Békés	33	32	-3,0%	2,7%	435	423	523	443	500	57	12,9%	3,2%
Borsod	45	60	33,3%	5,0%	656	643	637	611	773	162	26,5%	5,0%
Csongrád	53	44	-17,0%	3,7%	527	457	534	549	625	76	13,8%	4,0%
Fejér	50	40	-20,0%	3,3%	764	647	671	572	654	82	14,3%	4,2%
Győr	74	57	-23,0%	4,7%	777	782	804	719	800	81	11,3%	5,2%
Hajdú	71	91	28,2%	7,6%	839	810	855	766	930	164	21,4%	6,0%
Heves	29	37	27,6%	3,1%	415	344	421	434	497	63	14,5%	3,2%
Komárom	31	29	-6,5%	2,4%	395	394	439	491	469	-22	-4,5%	3,0%
Nógrád	23	22	-4,3%	1,8%	235	215	255	240	246	6	2,5%	1,6%
Pest	171	150	-12,3%	12,5%	1 636	1 506	1 594	1 605	1 664	59	3,7%	10,7%
Somogy	29	37	27,6%	3,1%	517	503	511	455	516	61	13,4%	3,3%
Szabolcs	103	83	-19,4%	6,9%	835	766	793	925	938	13	1,4%	6,0%
Szolnok	51	42	-17,6%	3,5%	617	576	536	624	473	-151	-24,2%	3,0%
Tolna	22	15	-31,8%	1,2%	253	204	269	243	237	-6	-2,5%	1,5%
Vas	30	51	70,0%	4,2%	511	489	446	465	445	-20	-4,3%	2,9%
Veszprém	40	31	-22,5%	2,6%	519	562	560	557	533	-24	-4,3%	3,4%
Zala	37	23	-37,8%	1,9%	435	433	400	437	422	-15	-3,4%	2,7%
KR	0	0		0,0%	0	0	0	0	0	0		0,0%
RRI	0	0		0,0%	0	0	0	0	0	0		0,0%
ORFK	0	0		0,0%	0	0	0	0	0	0		0,0%
Összesen	1 335	1 204	-9,81%	100%	15 020	14 058	14 721	14 793	15 520	727	4,91%	100%

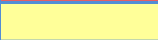
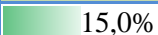
	Kék szín jelöli az elmúlt év adataihoz képest tapasztalható számszaki csökkenést.
	Piros szín jelöli az elmúlt év adataihoz képest tapasztalható számszaki növekedést.
	A sárga szín az előző évi adatokkal történő megegyezést mutatja.
	A zöld szín a területi szerv %-os részesedését jelenti az országos adatokból 2015. évre vonatkozóan.

**Közúti közlekedési balesetek során könnyen sérültek
2015. I-XII. havi statisztikai kimutatása
országos adatok**

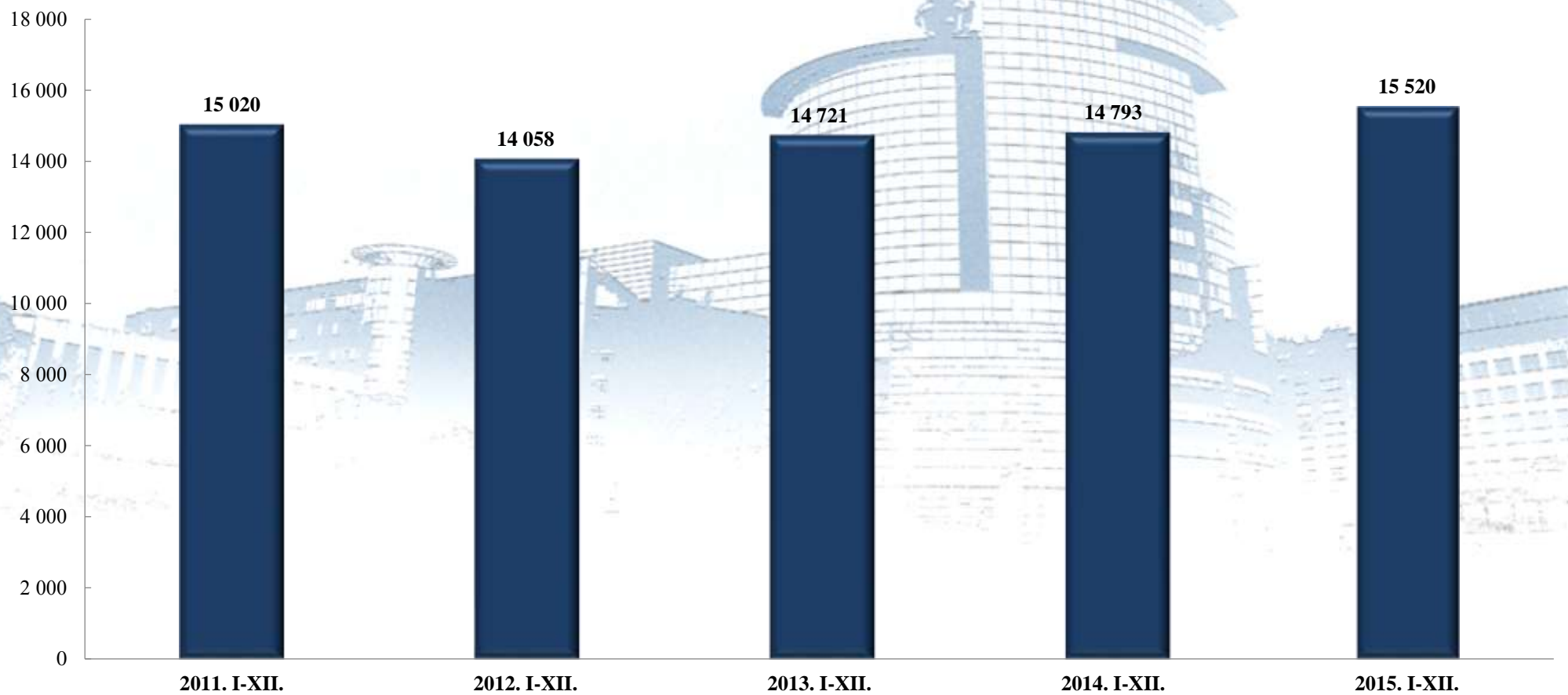

**Közúti közlekedési balesetek során könnyen sérültek
2015. I-XII. havi statisztikai kimutatása
területi szervekenti bontásban**

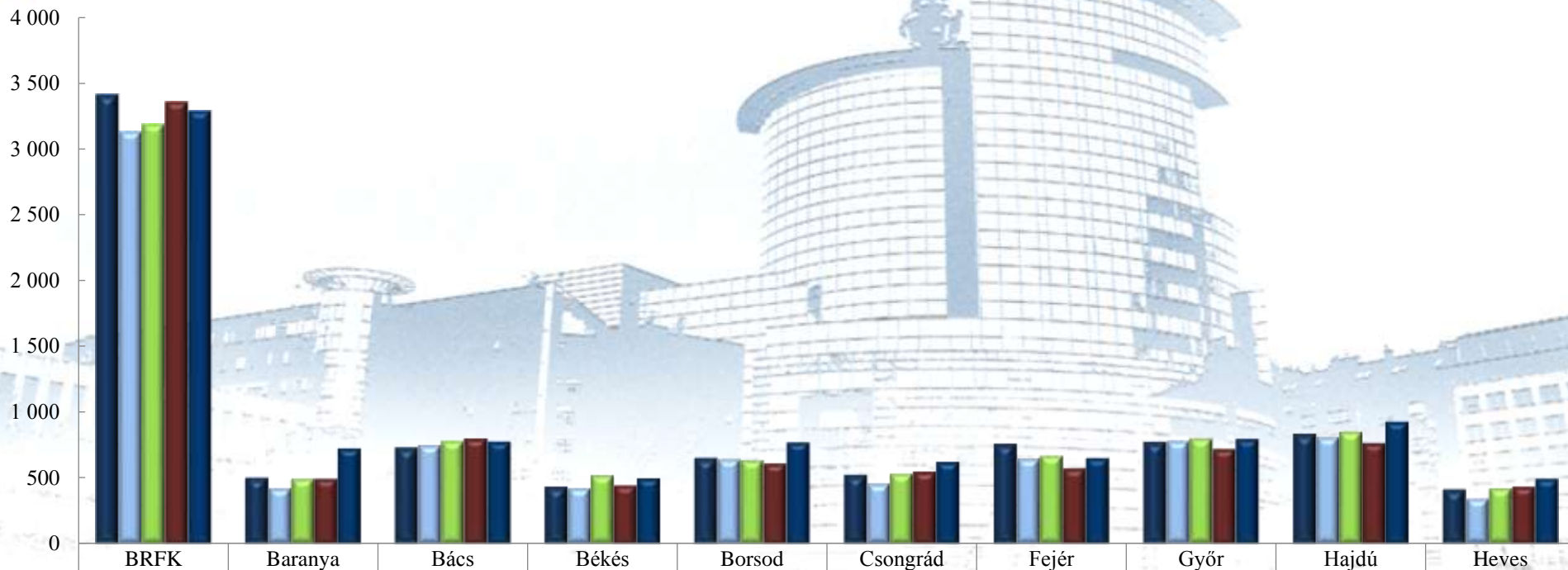

	BRFK	Baranya	Bács	Békés	Borsod	Csongrád	Fejér	Győr	Hajdú	Heves
2011. I-XII.	3 414	505	735	435	656	527	764	777	839	415
2012. I-XII.	3 133	422	749	423	643	457	647	782	810	344
2013. I-XII.	3 191	497	785	523	637	534	671	804	855	421
2014. I-XII.	3 363	494	800	443	611	549	572	719	766	434
2015. I-XII.	3 291	727	780	500	773	625	654	800	930	497

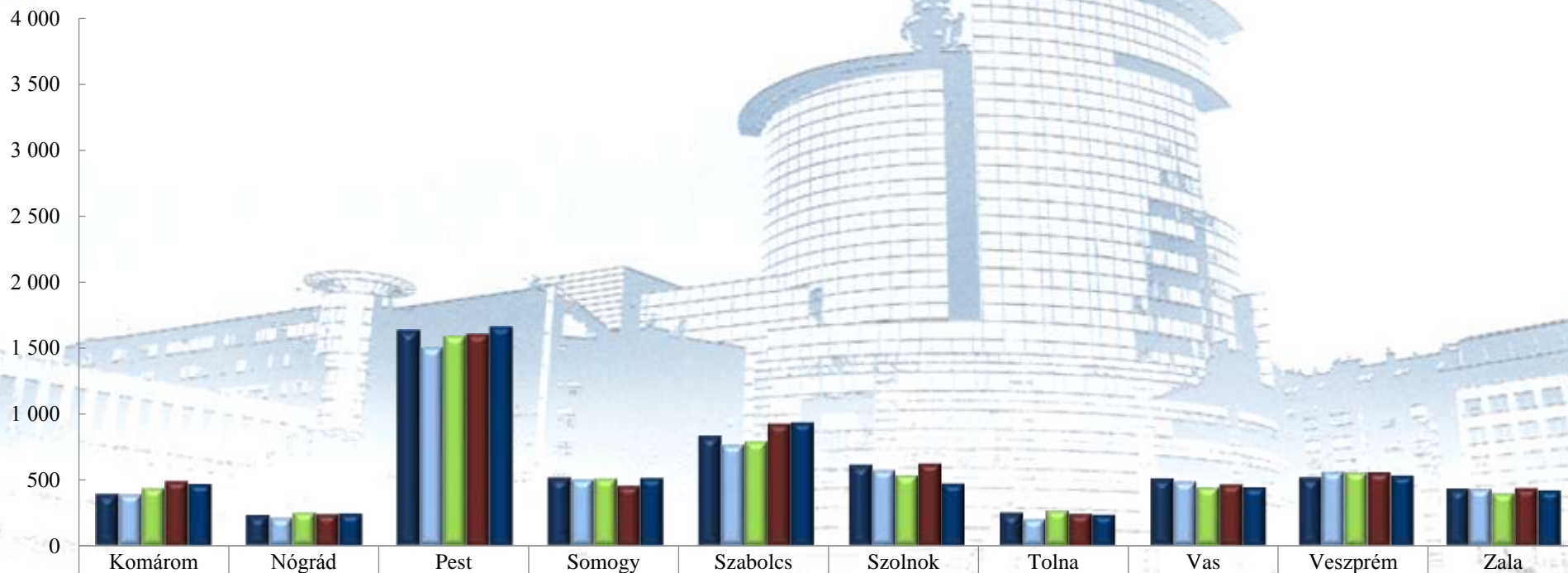

**Közúti közlekedési balesetek során könnyen sérültek
2015. I-XII. havi statisztikai kimutatása
területi szervekenti bontásban**



	Komárom	Nógrád	Pest	Somogy	Szabolcs	Szolnok	Tolna	Vas	Veszprém	Zala
2011. I-XII.	395	235	1 636	517	835	617	253	511	519	435
2012. I-XII.	394	215	1 506	503	766	576	204	489	562	433
2013. I-XII.	439	255	1 594	511	793	536	269	446	560	400
2014. I-XII.	491	240	1 605	455	925	624	243	465	557	437
2015. I-XII.	469	246	1 664	516	938	473	237	445	533	422

**Ittasan okozott személyesérüléses közúti közlekedési balesetek száma
2011-2015. évek közötti időszak
országos adatok**

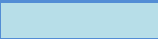
	2014. XII.	2015. XII.	Dinamika 2014-2015	Országos %-a 2015	2011. I-XII.	2012. I-XII.	2013. I-XII.	2014. I-XII.	2015. I-XII.	Változás 2014-2015	Dinamika 2014-2015	Országos %-a 2015
BRFK	18	12	-33,3%	8,3%	164	176	175	169	148	-21	-12,4%	9,6%
Baranya	5	1	-80,0%	0,7%	64	59	62	57	59	2	3,5%	3,8%
Bács	19	17	-10,5%	11,8%	159	156	147	162	159	-3	-1,9%	10,3%
Békés	6	6	0,0%	4,2%	58	69	75	71	71	0	0,0%	4,6%
Borsod	2	8	300,0%	5,6%	100	80	83	96	91	-5	-5,2%	5,9%
Csongrád	6	4	-33,3%	2,8%	64	54	68	53	62	9	17,0%	4,0%
Fejér	5	6	20,0%	4,2%	76	72	73	64	52	-12	-18,8%	3,4%
Győr	4	9	125,0%	6,3%	96	112	96	61	76	15	24,6%	4,9%
Hajdú	9	11	22,2%	7,6%	55	78	92	76	82	6	7,9%	5,3%
Heves	5	4	-20,0%	2,8%	43	52	48	47	45	-2	-4,3%	2,9%
Komárom	4	3	-25,0%	2,1%	58	63	46	53	56	3	5,7%	3,6%
Nógrád	4	5	25,0%	3,5%	29	30	42	34	37	3	8,8%	2,4%
Pest	15	22	46,7%	15,3%	175	187	170	178	204	26	14,6%	13,2%
Somogy	3	5	66,7%	3,5%	92	91	74	67	69	2	3,0%	4,5%
Szabolcs	12	16	33,3%	11,1%	96	85	128	129	130	1	0,8%	8,4%
Szolnok	3	7	133,3%	4,9%	90	81	68	77	59	-18	-23,4%	3,8%
Tolna	2	2	0,0%	1,4%	35	41	41	32	29	-3	-9,4%	1,9%
Vas	6	1	-83,3%	0,7%	60	64	64	52	39	-13	-25,0%	2,5%
Veszprém	4	3	-25,0%	2,1%	64	62	51	57	37	-20	-35,1%	2,4%
Zala	3	2	-33,3%	1,4%	67	86	59	66	41	-25	-37,9%	2,7%
KR	0	0		0,0%	0	0	0	0	0	0		0,0%
RRI	0	0		0,0%	0	0	0	0	0	0		0,0%
ORFK	0	0		0,0%	0	0	0	0	0	0		0,0%
Összesen	135	144	6,67%	100%	1 645	1 698	1 662	1 601	1 546	-55	-3,44%	100%

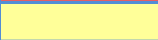
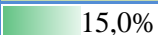
	Kék szín jelöli az elmúlt év adataihoz képest tapasztalható számszaki csökkenést.
	Piros szín jelöli az elmúlt év adataihoz képest tapasztalható számszaki növekedést.
	A sárga szín az előző évi adatokkal történő megegyezést mutatja.
	A zöld szín a területi szerv %-os részesedését jelenti az országos adatokból 2015. évre vonatkozóan.

**Ittasan okozott személy sérüléses közúti közlekedési balesetek száma
2015. I-XII. havi statisztikai kimutatása
országos adatok**

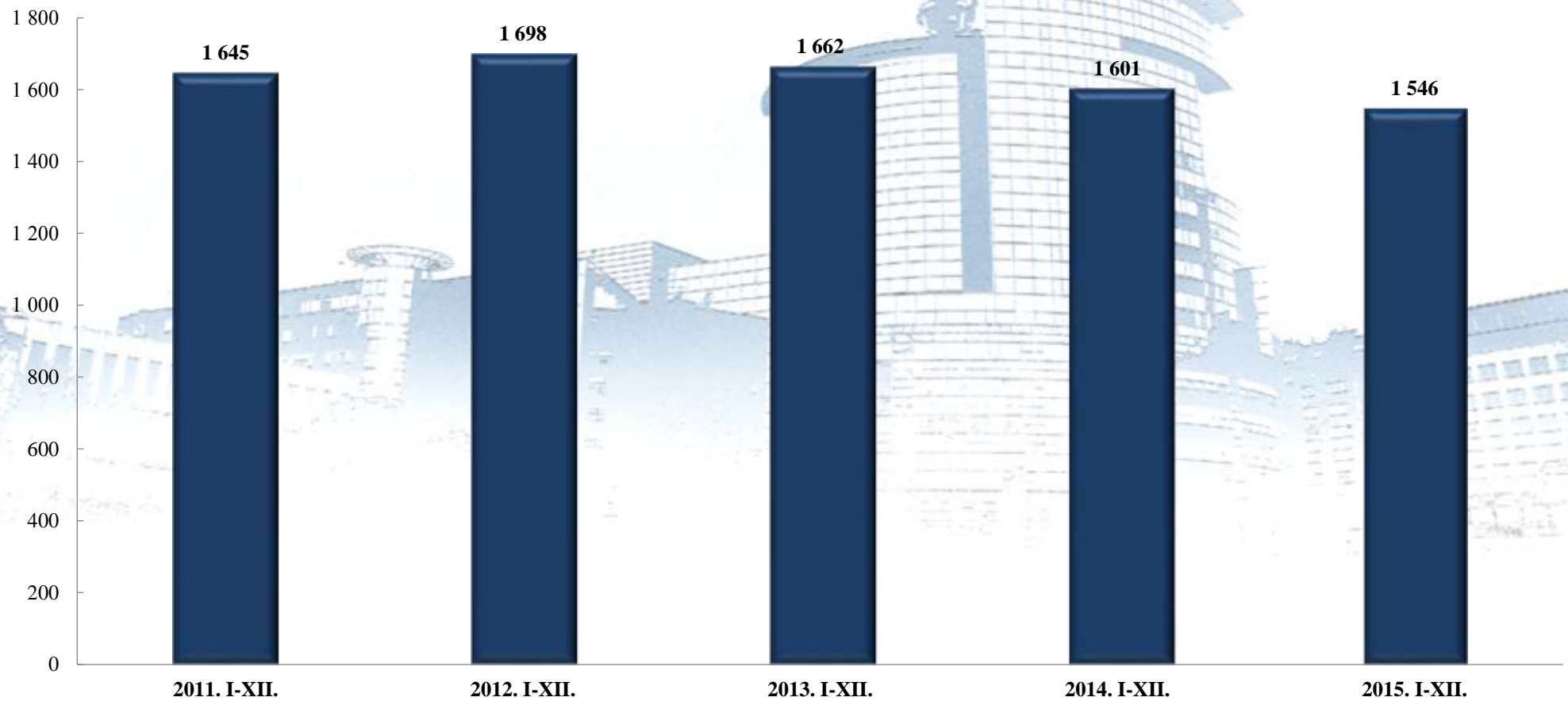

**Ittasan okozott személy sérüléses közúti közlekedési balesetek száma
2015. I-XII. havi statisztikai kimutatása
területi szervekenti bontásban**







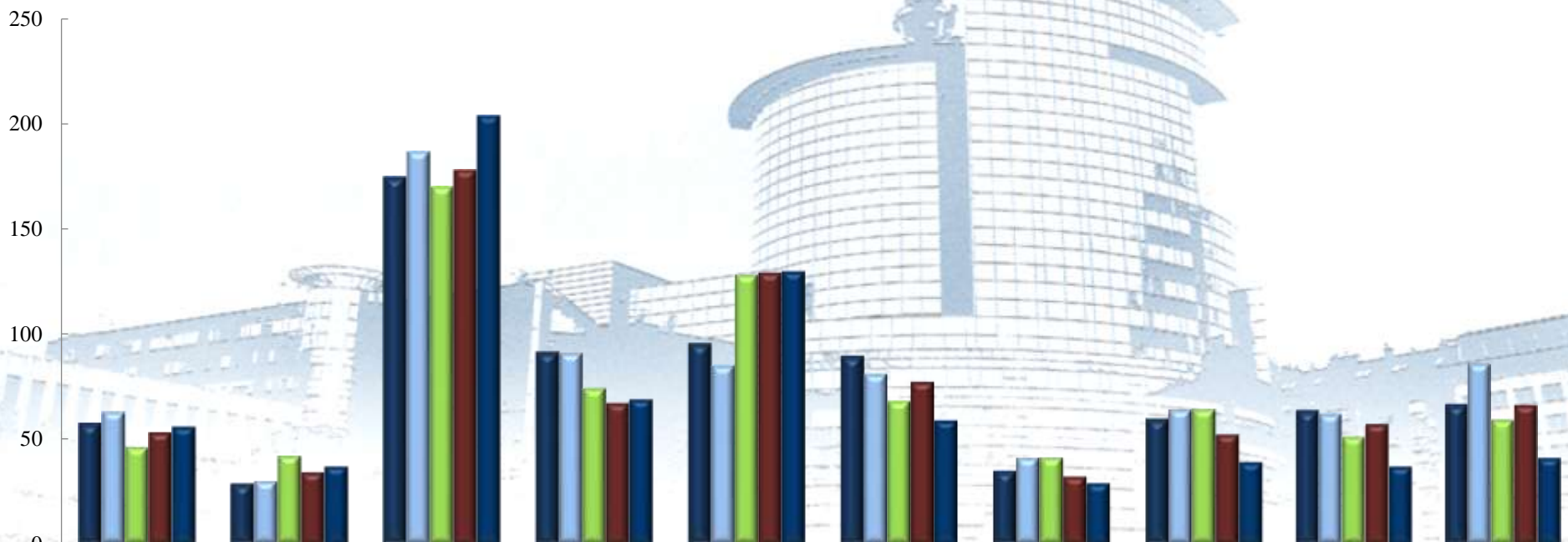















	BRFK	Baranya	Bács	Békés	Borsod	Csongrád	Fejér	Győr	Hajdú	Heves
■ 2011. I-XII.	164	64	159	58	100	64	76	96	55	43
■ 2012. I-XII.	176	59	156	69	80	54	72	112	78	52
■ 2013. I-XII.	175	62	147	75	83	68	73	96	92	48
■ 2014. I-XII.	169	57	162	71	96	53	64	61	76	47
■ 2015. I-XII.	148	59	159	71	91	62	52	76	82	45

**Ittasan okozott személysérüléses közúti közlekedési balesetek száma
2015. I-XII. havi statisztikai kimutatása
területi szervekenti bontásban**

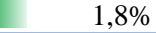
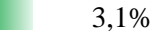
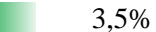

	Komárom	Nógrád	Pest	Somogy	Szabolcs	Szolnok	Tolna	Vas	Veszprém	Zala
■ 2011. I-XII.	58	29	175	92	96	90	35	60	64	67
■ 2012. I-XII.	63	30	187	91	85	81	41	64	62	86
■ 2013. I-XII.	46	42	170	74	128	68	41	64	51	59
■ 2014. I-XII.	53	34	178	67	129	77	32	52	57	66
■ 2015. I-XII.	56	37	204	69	130	59	29	39	37	41

**A személy sérüléses közúti közlekedési balesetek okai
2015. I-XII. havi statisztikai kimutatása
országos adatok**

	Gyorsajtás	Előzés	Kanyarodás	Elsőbbségi jog	Követési távolság	Műszaki hiba	Gyalogos hiba	Figyelmetlenség	Egyéb ok	Összesen	Országos %-o-a
Budapest	465	85	743	1 046	376	4	419	97	271	3 506	 21,6%
Baranya	189	19	96	109	38	2	25	2	35	515	 3,2%
Bács	294	54	171	230	68	4	29	14	51	915	 5,6%
Békés	170	37	104	196	26	3	15	8	50	609	 3,7%
Borsod	323	34	127	153	39	5	38	24	63	806	 5,0%
Csongrád	152	33	98	218	68	2	32	27	54	684	 4,2%
Fejér	260	35	83	157	71	4	23	1	32	666	 4,1%
Győr	248	23	151	220	88	1	23	11	56	821	 5,1%
Hajdú	268	50	141	247	73	7	39	41	52	918	 5,7%
Heves	212	21	28	79	29	4	24	23	48	468	 2,9%
Komárom	173	29	82	123	41	0	25	4	37	514	 3,2%
Nógrád	124	13	40	46	18	4	13	0	13	271	 1,7%
Pest	584	111	303	425	126	2	78	66	71	1 766	 10,9%
Somogy	178	29	73	95	42	1	10	29	44	501	 3,1%
Szabolcs	343	67	136	223	67	7	39	9	32	923	 5,7%
Szolnok	171	44	89	158	22	2	26	18	7	537	 3,3%
Tolna	108	17	44	64	18	1	12	8	28	300	 1,8%
Vas	165	29	81	130	42	0	12	7	31	497	 3,1%
Veszprém	228	31	83	119	29	2	17	13	39	561	 3,5%
Zala	226	18	43	99	21	4	12	13	27	463	 2,9%
KR	0	0	0	0	0	0	0	0	0	0	 0,0%
RRI	0	0	0	0	0	0	0	0	0	0	 0,0%
ORFK	0	0	0	0	0	0	0	0	0	0	 0,0%
Összesen	4 881	779	2 716	4 137	1 302	59	911	415	1 041	16 241	 100%

A személy sérüléses közúti közlekedési balesetek okai
2015. I-XII. havi statisztikai kimutatása
országos adatok

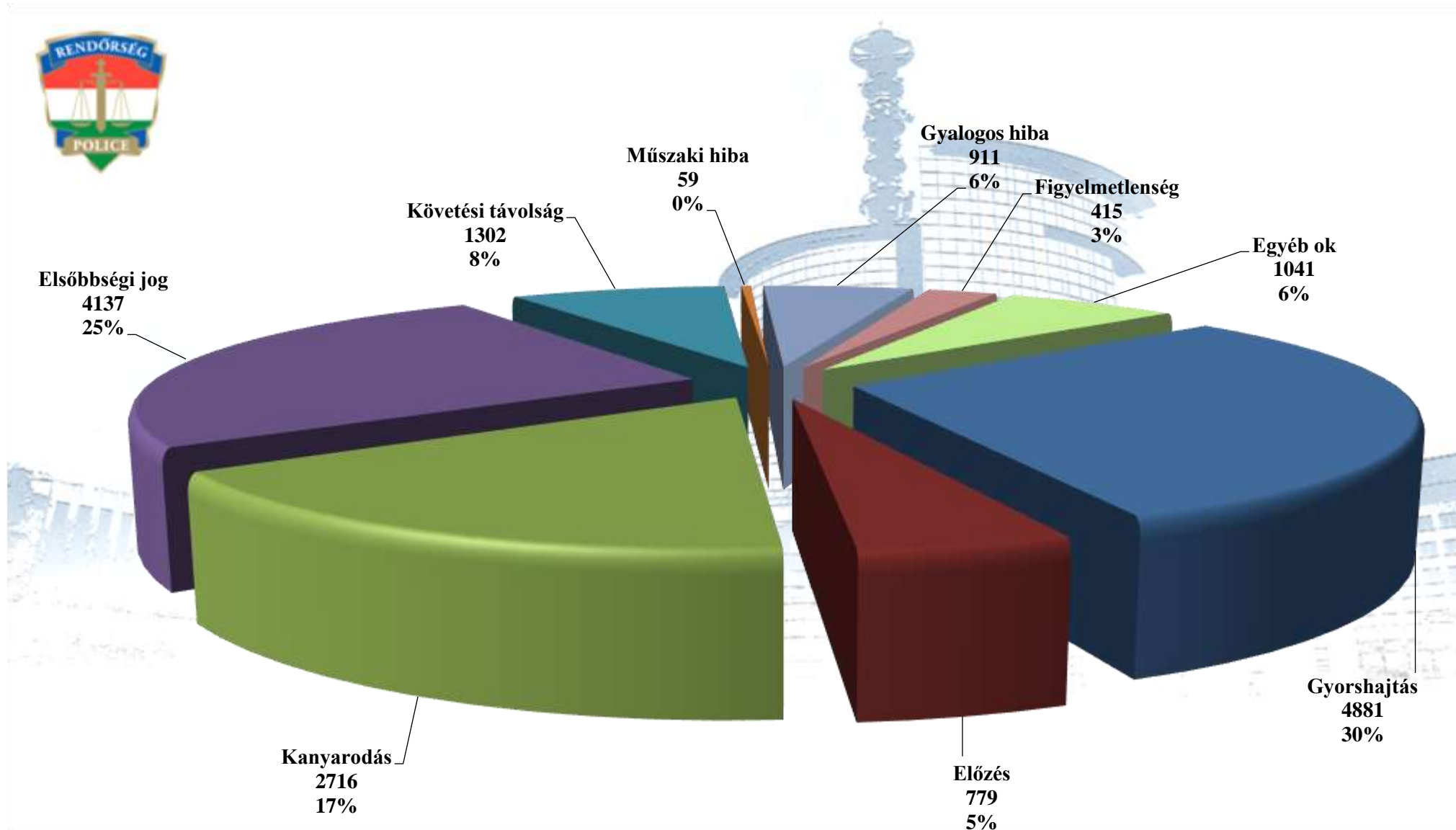

**A személy sérüléses közúti közlekedési balesetek okozói
2015. I-XII. havi statisztikai kimutatása
országos adatok**

	Személygépkocsi	Tehergépkocsi	Motorkerékpár	Kerékpár	Segédmotorkerékpár	Autóbusz	Egyéb jármű	Gyalogos	Összesen	Országos %-a
Budapest	2 271	217	131	234	123	66	45	419	3 506	21,6%
Baranya	343	42	30	48	19	5	4	24	515	3,2%
Bács	541	95	35	134	55	7	19	29	915	5,6%
Békés	316	64	10	148	33	4	19	15	609	3,7%
Borsod	482	94	34	104	28	13	13	38	806	5,0%
Csongrád	392	61	22	114	38	8	19	30	684	4,2%
Fejér	430	66	28	72	29	9	9	23	666	4,1%
Győr	526	119	31	72	41	5	4	23	821	5,1%
Hajdú	567	103	21	133	29	11	15	39	918	5,7%
Heves	298	53	28	44	15	6	0	24	468	2,9%
Komárom	339	52	19	44	18	7	10	25	514	3,2%
Nógrád	185	25	12	21	8	6	1	13	271	1,7%
Pest	1 194	181	76	133	75	9	20	78	1 766	10,9%
Somogy	302	57	31	59	28	3	11	10	501	3,1%
Szabolcs	568	83	22	145	47	4	15	39	923	5,7%
Szolnok	298	68	14	94	21	3	13	26	537	3,3%
Tolna	182	18	21	42	19	0	6	12	300	1,8%
Vas	326	54	15	63	15	6	6	12	497	3,1%
Veszprém	363	59	36	47	28	3	8	17	561	3,5%
Zala	299	22	13	68	33	2	14	12	463	2,9%
KR	0	0	0	0	0	0	0	0	0	0,0%
RRI	0	0	0	0	0	0	0	0	0	0,0%
ORFK	0	0	0	0	0	0	0	0	0	0,0%
Összesen	10 222	1 533	629	1 819	702	177	251	908	16 241	100%

A személy sérüléses közúti közlekedési balesetek okozói
2015. I-XII. havi statisztikai kimutatása
országos adatok

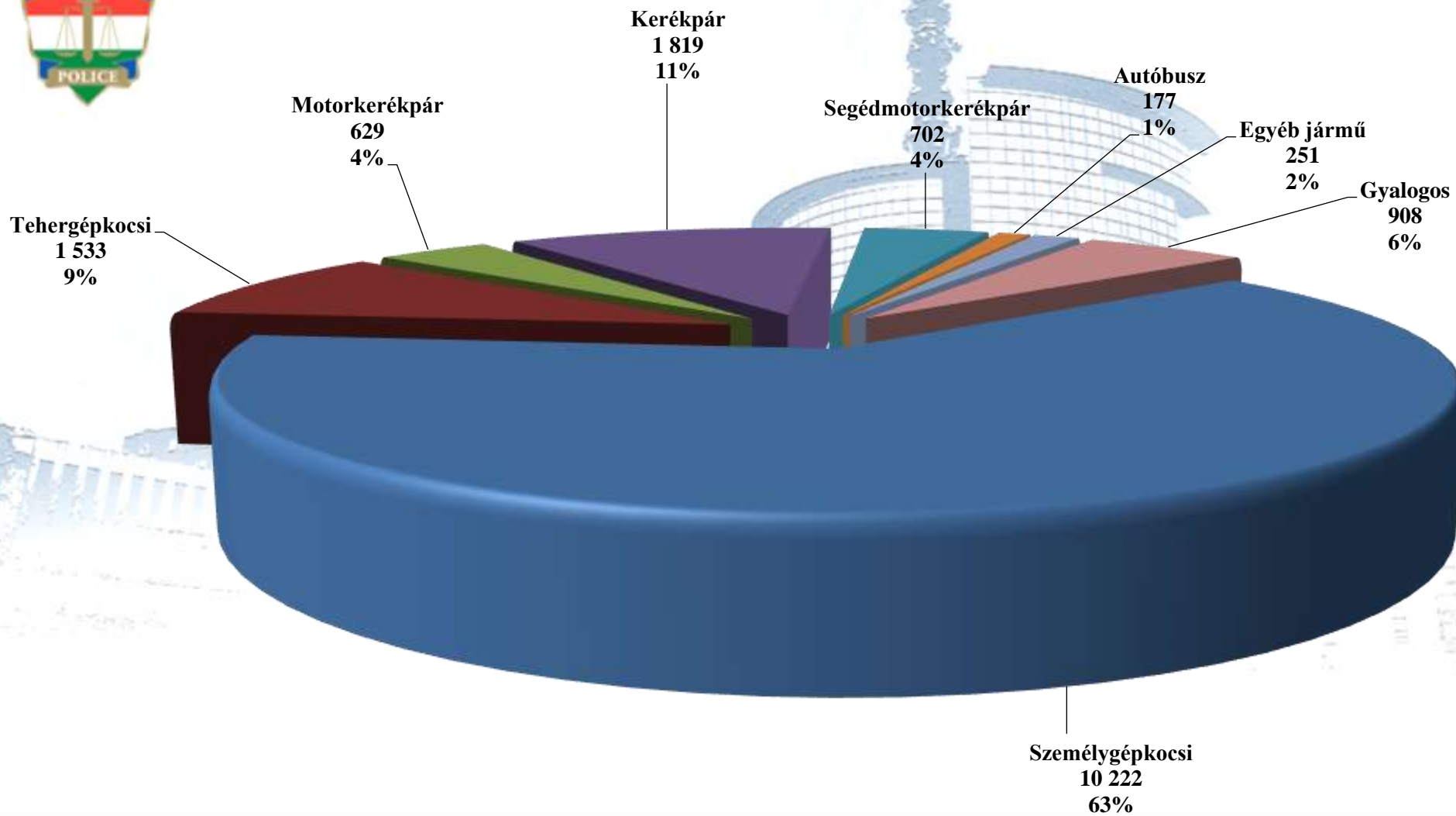

Közlekedésrendészeti állomány, szolgálatba vezényelték létszáma (fő)
2011-2015. évek közötti időszak
országos adatok

	2014. XII.	2015. XII.	Dinamika 2014-2015	Országos %-a 2015	2011. I-XII.	2012. I-XII.	2013. I-XII.	2014. I-XII.	2015. I-XII.	Változás 2014-2015	Dinamika 2014-2015	Országos %-a 2015
BRFK	1 868	1 821	-2,5%	6,2%	0	32 839	24 203	27 044	27 459	415	1,5%	7,3%
Baranya	1 271	1 104	-13,1%	3,8%	11 723	10 533	12 353	15 101	15 315	214	1,4%	4,1%
Bács	1 495	1 491	-0,3%	5,1%	18 882	18 412	18 821	19 701	20 074	373	1,9%	5,3%
Békés	1 129	1 243	10,1%	4,3%	12 852	13 395	13 401	14 268	14 433	165	1,2%	3,8%
Borsod	2 439	2 416	-0,9%	8,3%	23 173	22 425	26 649	32 511	31 946	-565	-1,7%	8,5%
Csongrád	1 099	1 269	15,5%	4,3%	16 895	18 384	20 016	16 678	15 824	-854	-5,1%	4,2%
Fejér	1 052	1 271	20,8%	4,3%	11 741	12 265	14 092	15 641	14 270	-1 371	-8,8%	3,8%
Győr	1 060	1 342	26,6%	4,6%	16 110	15 585	15 418	13 600	15 930	2 330	17,1%	4,2%
Hajdú	1 796	1 813	0,9%	6,2%	23 738	29 584	27 302	21 408	21 849	441	2,1%	5,8%
Heves	842	1 005	19,4%	3,4%	7 790	8 853	11 665	12 076	14 145	2 069	17,1%	3,8%
Komárom	843	845	0,2%	2,9%	9 555	10 077	10 419	9 666	10 751	1 085	11,2%	2,9%
Nógrád	952	1 053	10,6%	3,6%	5 777	5 856	5 026	7 349	9 637	2 288	31,1%	2,6%
Pest	3 157	3 099	-1,8%	10,6%	33 927	39 172	37 642	40 846	39 408	-1 438	-3,5%	10,5%
Somogy	2 099	1 898	-9,6%	6,5%	31 987	30 712	27 850	29 673	28 925	-748	-2,5%	7,7%
Szabolcs	1 774	1 497	-15,6%	5,1%	18 572	23 542	20 340	20 220	20 087	-133	-0,7%	5,3%
Szolnok	2 090	1 812	-13,3%	6,2%	20 558	21 266	23 184	25 168	23 396	-1 772	-7,0%	6,2%
Tolna	927	1 094	18,0%	3,7%	10 715	11 019	15 169	13 352	13 403	51	0,4%	3,6%
Vas	799	882	10,4%	3,0%	9 426	8 456	8 420	9 744	9 896	152	1,6%	2,6%
Veszprém	1 053	861	-18,2%	2,9%	12 462	13 224	14 590	14 122	11 996	-2 126	-15,1%	3,2%
Zala	1 229	1 413	15,0%	4,8%	16 654	17 132	16 286	16 321	16 855	534	3,3%	4,5%
KR	0	0		0,0%	0	0	0	0	0	0		0,0%
RRI	0	0		0,0%	0	0	0	0	0	0		0,0%
ORFK	0	0		0,0%	0	0	0	0	0	0		0,0%
Összesen	28 974	29 229	0,88%	100%	312 537	362 731	362 846	374 489	375 599	1 110	0,30%	100%

- Kék szín jelöli az elmúlt év adataihoz képest tapasztalható számszaki csökkenést.
- Piros szín jelöli az elmúlt év adataihoz képest tapasztalható számszaki növekedést.
- A sárga szín az előző évi adatokkal történő megegyezést mutatja.
- 15,0% A zöld szín a területi szerv %-os részesedését jelenti az országos adatokból 2015. évre vonatkozóan.

Közlekedésrendészeti állomány, szolgálatba vezényelték létszáma (fő)
2015. I-XII. havi statisztikai kimutatása
országos adatok

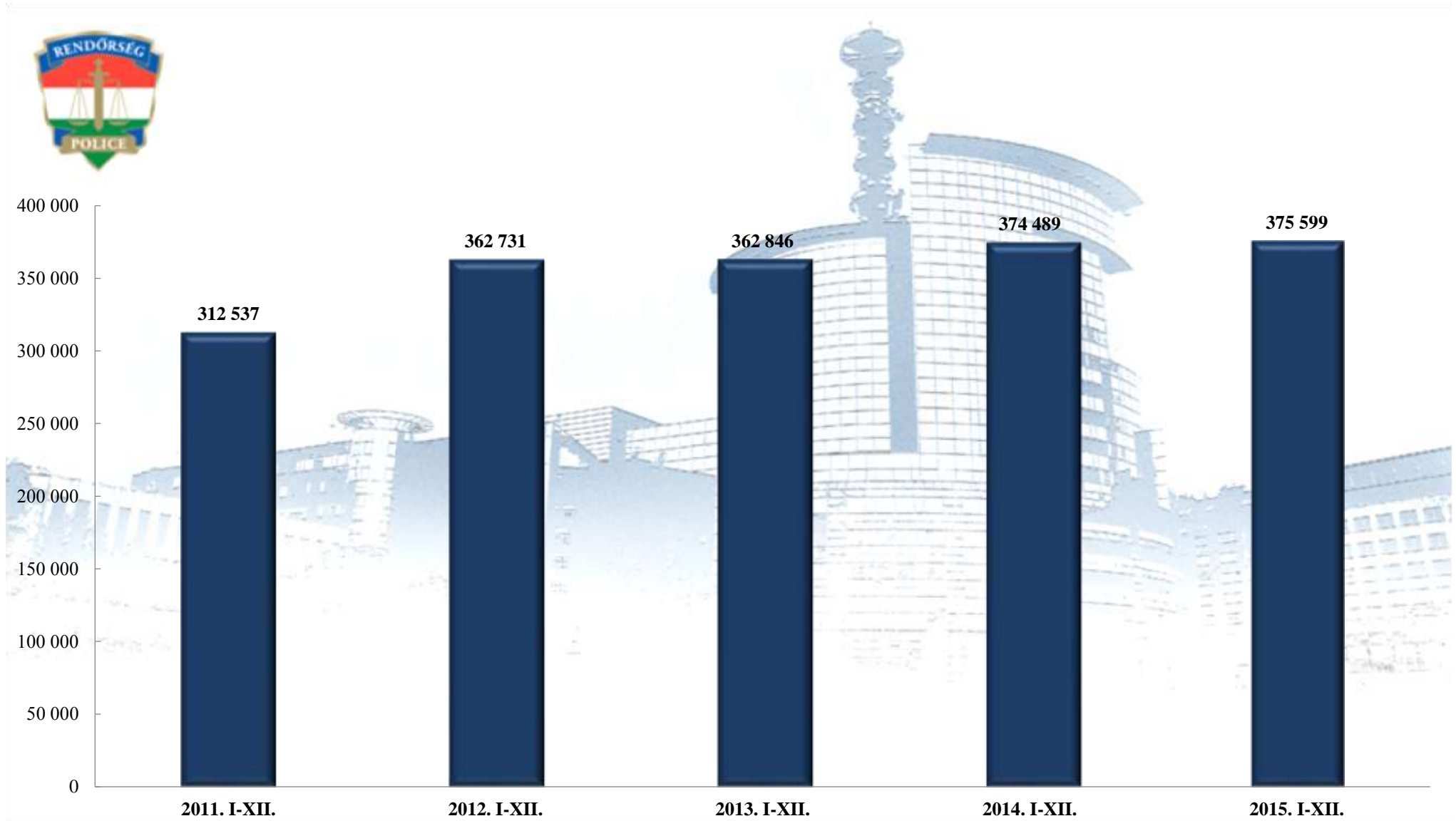

Közlekedérendészeti állomány, szolgálatba vezényelték létszáma (fő)
2015. I-XII. havi statisztikai kimutatása
területi szervekenti bontásban

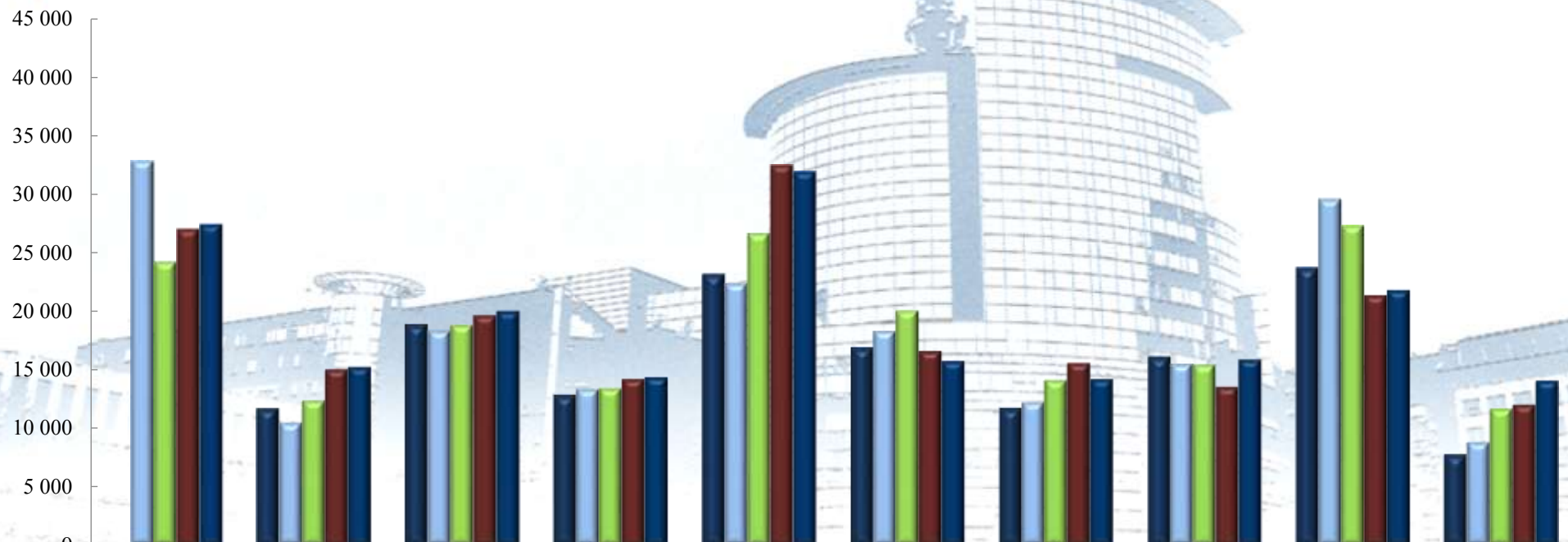

	BRFK	Baranya	Bács	Békés	Borsod	Csongrád	Fejér	Győr	Hajdú	Heves
■ 2011. I-XII.	0	11 723	18 882	12 852	23 173	16 895	11 741	16 110	23 738	7 790
■ 2012. I-XII.	32 839	10 533	18 412	13 395	22 425	18 384	12 265	15 585	29 584	8 853
■ 2013. I-XII.	24 203	12 353	18 821	13 401	26 649	20 016	14 092	15 418	27 302	11 665
■ 2014. I-XII.	27 044	15 101	19 701	14 268	32 511	16 678	15 641	13 600	21 408	12 076
■ 2015. I-XII.	27 459	15 315	20 074	14 433	31 946	15 824	14 270	15 930	21 849	14 145

Közlekedérendészeti állomány, szolgálatba vezényelték létszáma (fő)
2015. I-XII. havi statisztikai kimutatása
területi szervekenti bontásban

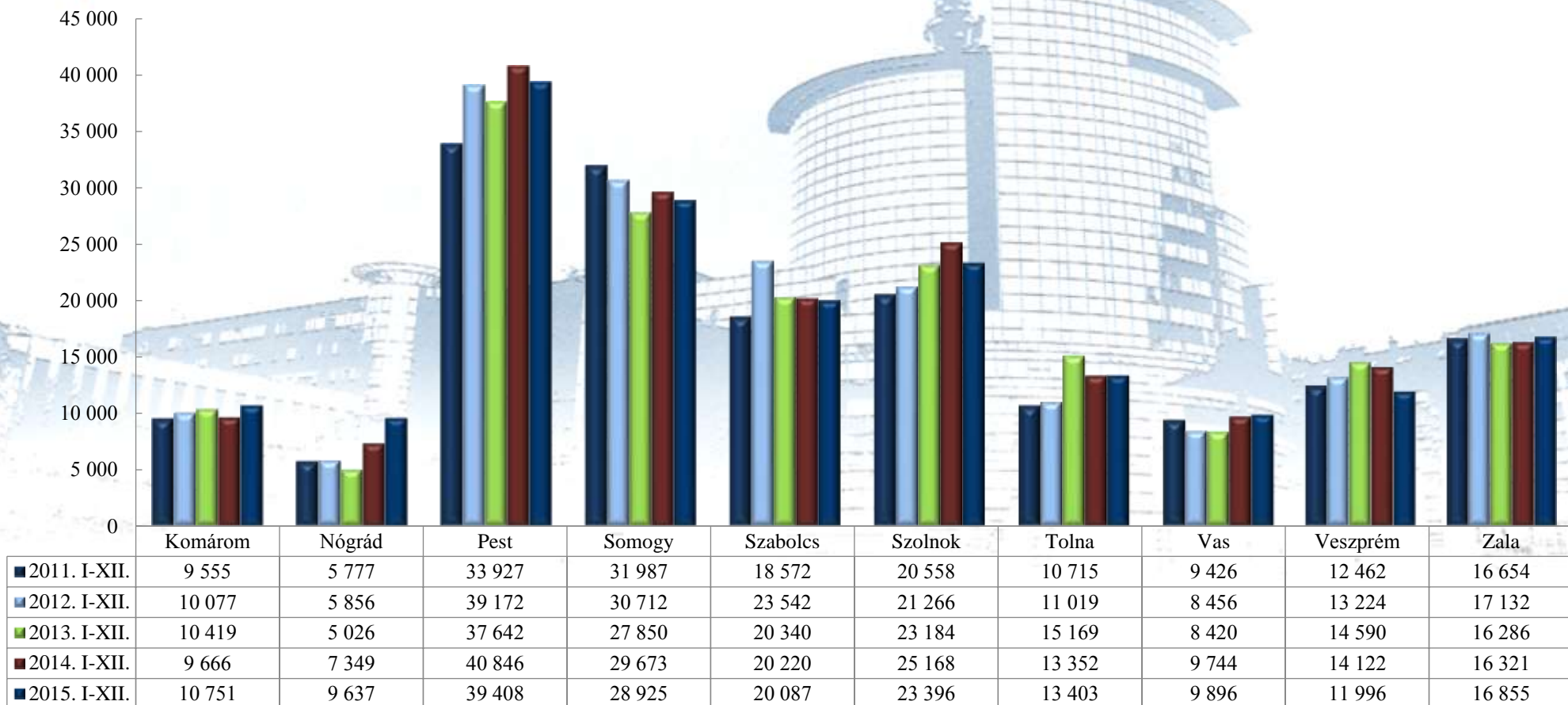

Közlekedésrendészeti állomány, szolgálatba vezényelték óraszám (óra)
2011-2015. évek közötti időszak
országos adatok

	2014. XII.	2015. XII.	Dinamika 2014-2015	Országos %-a 2015	2011. I-XII.	2012. I-XII.	2013. I-XII.	2014. I-XII.	2015. I-XII.	Változás 2014-2015	Dinamika 2014-2015	Országos %-a 2015
BRFK	22 140	21 438	-3,2%	7,5%	0	374 233	270 103	311 009	316 246	5 237	1,7%	8,9%
Baranya	12 963	11 179	-13,8%	3,9%	149 924	134 829	137 874	152 789	151 622	-1 167	-0,8%	4,3%
Bács	15 601	14 799	-5,1%	5,2%	218 764	197 889	196 393	203 193	198 584	-4 609	-2,3%	5,6%
Békés	10 395	10 979	5,6%	3,9%	116 616	119 482	122 127	126 216	129 277	3 061	2,4%	3,6%
Borsod	21 407	21 669	1,2%	7,6%	227 735	218 257	237 048	288 121	281 186	-6 935	-2,4%	7,9%
Csongrád	8 277	13 073	57,9%	4,6%	200 778	195 459	181 378	173 179	166 011	-7 168	-4,1%	4,7%
Fejér	11 020	12 355	12,1%	4,3%	128 592	143 878	144 360	156 634	149 712	-6 922	-4,4%	4,2%
Győr	8 615	9 780	13,5%	3,4%	132 796	126 940	128 046	111 876	118 439	6 563	5,9%	3,3%
Hajdú	18 061	19 539	8,2%	6,9%	204 404	205 181	191 596	212 873	226 140	13 267	6,2%	6,4%
Heves	9 401	10 368	10,3%	3,6%	96 327	108 642	116 494	130 332	115 267	-15 065	-11,6%	3,2%
Komárom	8 120	8 421	3,7%	3,0%	87 799	98 772	105 313	95 341	109 261	13 920	14,6%	3,1%
Nógrád	7 623	9 037	18,5%	3,2%	58 186	49 706	49 887	73 144	100 393	27 249	37,3%	2,8%
Pest	27 627	37 160	34,5%	13,0%	336 393	415 203	376 272	362 090	352 757	-9 333	-2,6%	9,9%
Somogy	17 709	17 381	-1,9%	6,1%	356 999	358 728	271 734	264 744	252 451	-12 294	-4,6%	7,1%
Szabolcs	13 501	12 753	-5,5%	4,5%	175 046	184 103	180 822	161 631	173 386	11 755	7,3%	4,9%
Szolnok	16 889	16 379	-3,0%	5,7%	196 534	193 576	198 696	209 202	201 373	-7 829	-3,7%	5,7%
Tolna	12 030	12 949	7,6%	4,5%	163 601	164 440	163 921	166 951	169 396	2 445	1,5%	4,8%
Vas	5 359	5 711	6,6%	2,0%	87 526	81 998	64 373	68 530	66 667	-1 863	-2,7%	1,9%
Veszprém	10 384	9 172	-11,7%	3,2%	124 263	123 852	137 417	144 949	127 637	-17 312	-11,9%	3,6%
Zala	10 230	10 820	5,8%	3,8%	129 863	131 233	120 444	135 640	144 717	9 077	6,7%	4,1%
KR	0	0		0,0%	0	0	0	0	0	0		0,0%
RRI	0	0		0,0%	0	0	0	0	0	0		0,0%
ORFK	0	0		0,0%	0	0	0	0	0	0		0,0%
Összesen	267 351	284 961	6,59%	100%	3 192 146	3 626 401	3 394 297	3 548 443	3 550 520	2 078	0,06%	100%

Kék szín jelöli az elmúlt év adataihoz képest tapasztalható számszaki csökkenést.

Piros szín jelöli az elmúlt év adataihoz képest tapasztalható számszaki növekedést.

A sárga szín az előző évi adatokkal történő megegyezést mutatja.

15,0% A zöld szín a területi szerv %-os részesedését jelenti az országos adatokból 2015. évre vonatkozóan.

Közlekedésrendészeti állomány, szolgálatba vezényelték óraszám (óra)
2015. I-XII. havi statisztikai kimutatása
országos adatok

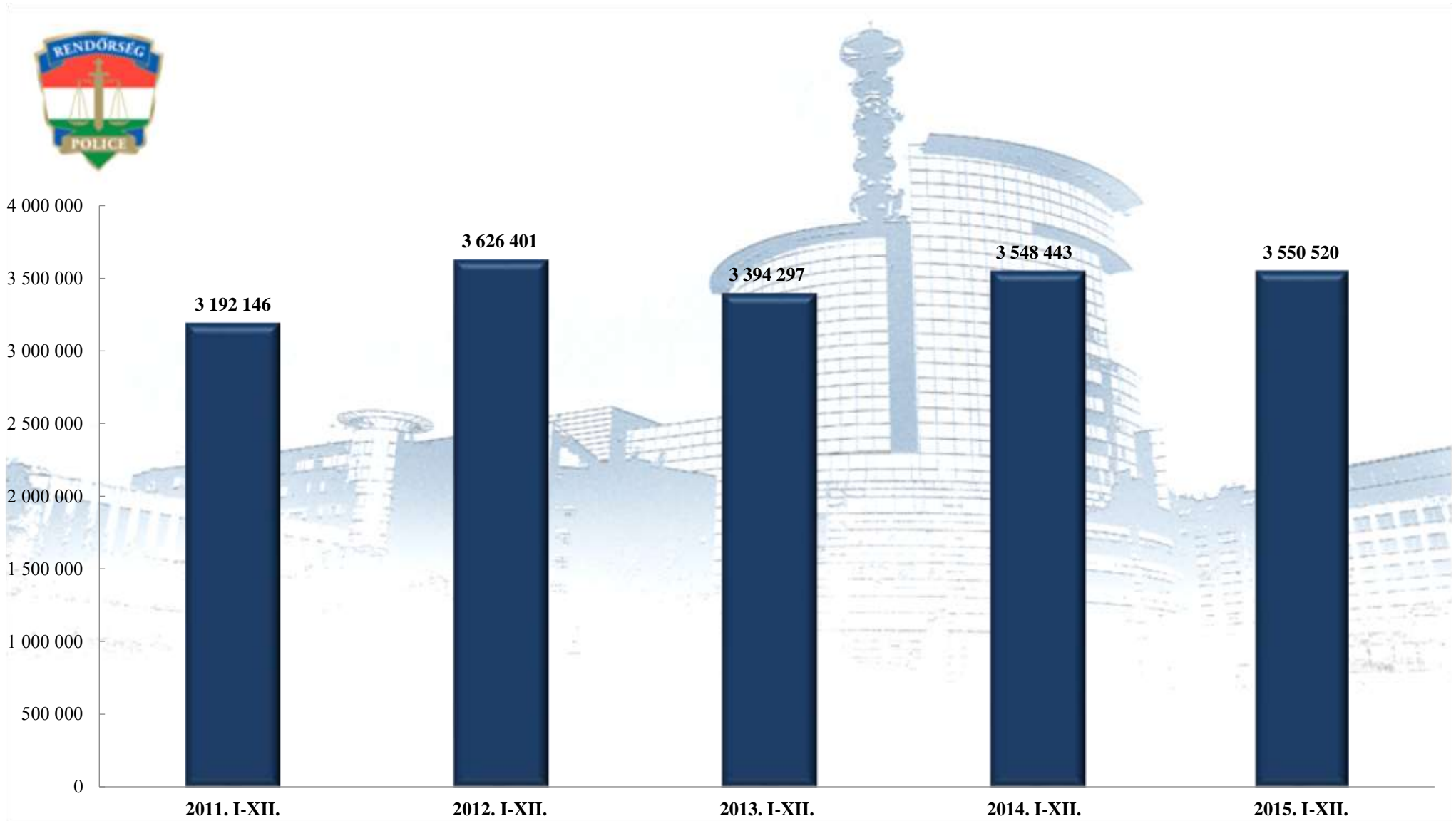

**Közlekedésrendészeti állomány, szolgálatba vezényelték óraszámja (óra)
2015. I-XII. havi statisztikai kimutatása
területi szervekenti bontásban**

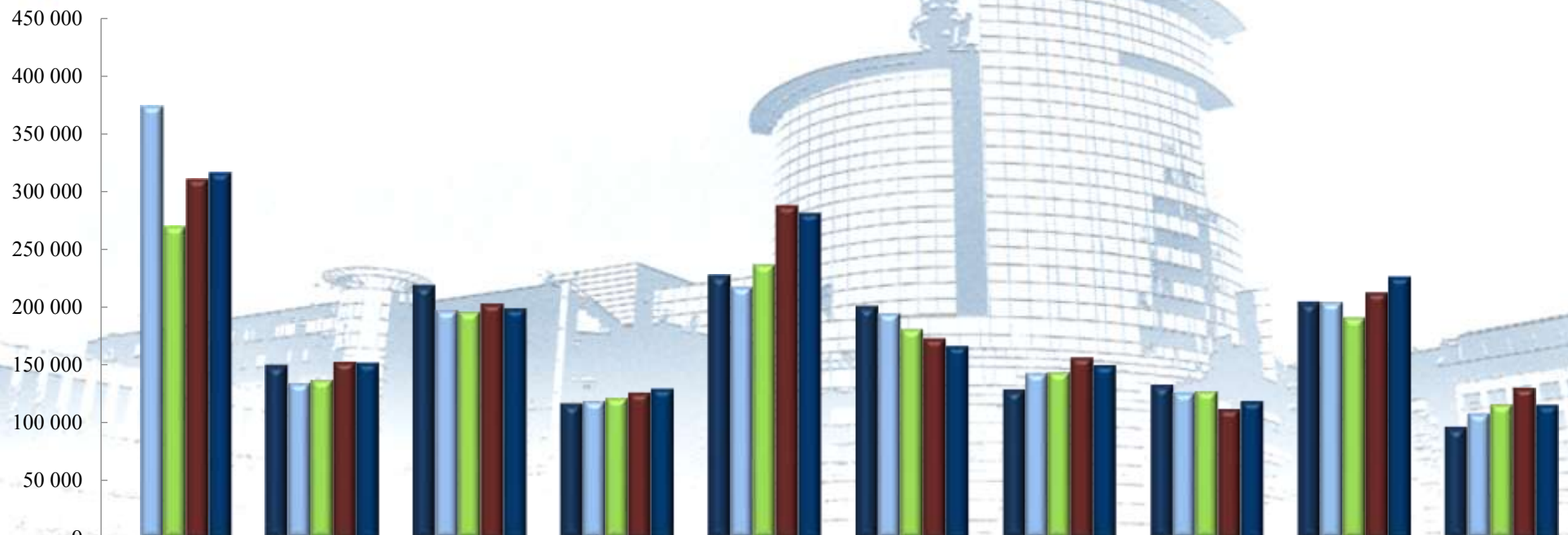

	BRFK	Baranya	Bács	Békés	Borsod	Csongrád	Fejér	Győr	Hajdú	Heves
2011. I-XII.	0	149 924	218 764	116 616	227 735	200 778	128 592	132 796	204 404	96 327
2012. I-XII.	374 233	134 829	197 889	119 482	218 257	195 459	143 878	126 940	205 181	108 642
2013. I-XII.	270 103	137 874	196 393	122 127	237 048	181 378	144 360	128 046	191 596	116 494
2014. I-XII.	311 009	152 789	203 193	126 216	288 121	173 179	156 634	111 876	212 873	130 332
2015. I-XII.	316 246	151 622	198 584	129 277	281 186	166 011	149 712	118 439	226 140	115 267

**Közlekedésrendészeti állomány, szolgálatba vezényelték óraszám (óra)
2015. I-XII. havi statisztikai kimutatása
területi szervekenti bontásban**

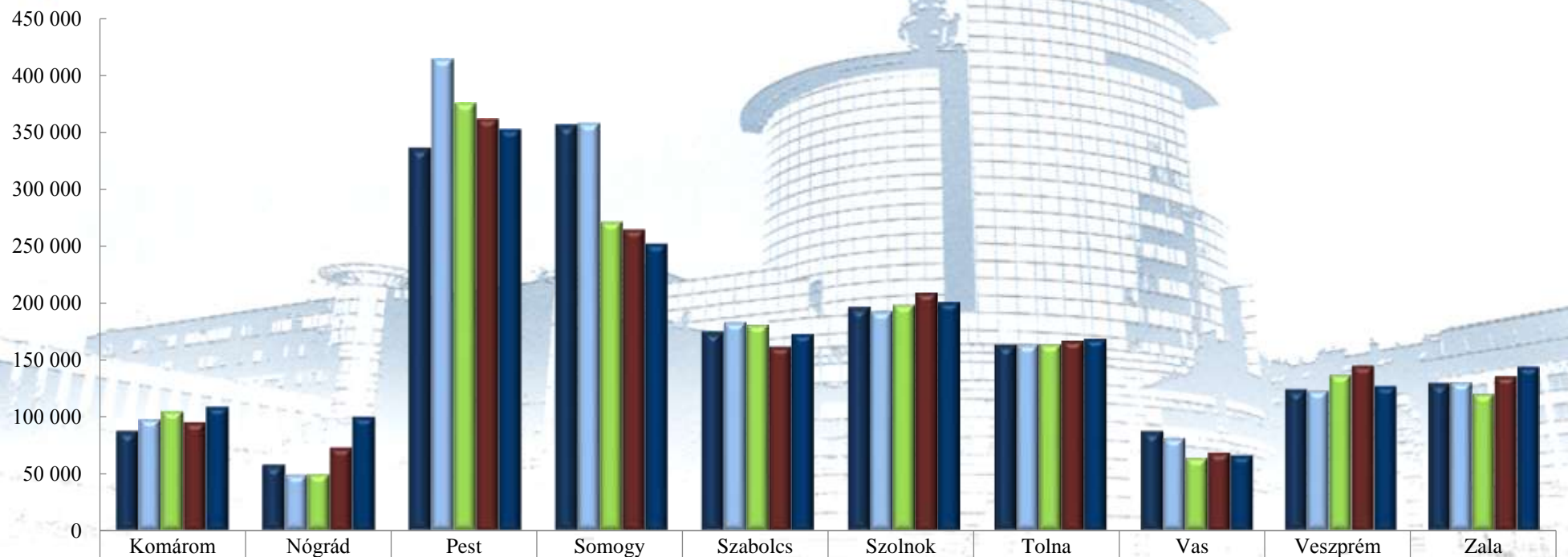

	Komárom	Nógrád	Pest	Somogy	Szabolcs	Szolnok	Tolna	Vas	Veszprém	Zala
2011. I-XII.	87 799	58 186	336 393	356 999	175 046	196 534	163 601	87 526	124 263	129 863
2012. I-XII.	98 772	49 706	415 203	358 728	184 103	193 576	164 440	81 998	123 852	131 233
2013. I-XII.	105 313	49 887	376 272	271 734	180 822	198 696	163 921	64 373	137 417	120 444
2014. I-XII.	95 341	73 144	362 090	264 744	161 631	209 202	166 951	68 530	144 949	135 640
2015. I-XII.	109 261	100 393	352 757	252 451	173 386	201 373	169 396	66 667	127 637	144 717

Közlekedésrendészeti állomány, egy főre jutó szolgálati órák száma (óra/fő)
2011-2015. évek közötti időszak
országos adatok

	2014. XII.	2015. XII.	Dinamika 2014-2015	2011. I-XII.	2012. I-XII.	2013. I-XII.	2014. I-XII.	2015. I-XII.	Változás 2014-2015	Dinamika 2014-2015
BRFK	11,85	11,77	-0,7%	0	11,40	11,16	11,50	11,52	0,02	0,1%
Baranya	10,20	10,13	-0,7%	12,79	12,80	11,16	10,12	9,90	-0,22	-2,2%
Bács	10,44	9,93	-4,9%	11,59	10,75	10,43	10,31	9,89	-0,42	-4,1%
Békés	9,21	8,83	-4,1%	9,07	8,92	9,11	8,85	8,96	0,11	1,3%
Borsod	8,78	8,97	2,2%	9,83	9,73	8,90	8,86	8,80	-0,06	-0,7%
Csongrád	7,53	10,30	36,8%	11,88	10,63	9,06	10,38	10,49	0,11	1,0%
Fejér	10,48	9,72	-7,2%	10,95	11,73	10,24	10,01	10,49	0,48	4,8%
Győr	8,13	7,29	-10,3%	8,24	8,15	8,30	8,23	7,43	-0,79	-9,6%
Hajdú	10,06	10,78	7,2%	8,61	6,94	7,02	9,94	10,35	0,41	4,1%
Heves	11,17	10,32	-7,6%	12,37	12,27	9,99	10,79	8,15	-2,64	-24,5%
Komárom	9,63	9,97	3,5%	9,19	9,80	10,11	9,86	10,16	0,30	3,0%
Nógrád	8,01	8,58	7,2%	10,07	8,49	9,93	9,95	10,42	0,46	4,7%
Pest	8,75	11,99	37,0%	9,92	10,60	10,00	8,86	8,95	0,09	1,0%
Somogy	8,44	9,16	8,5%	11,16	11,68	9,76	8,92	8,73	-0,19	-2,2%
Szabolcs	7,61	8,52	11,9%	9,43	7,82	8,89	7,99	8,63	0,64	8,0%
Szolnok	8,08	9,04	11,9%	9,56	9,10	8,57	8,31	8,61	0,29	3,5%
Tolna	12,98	11,84	-8,8%	15,27	14,92	10,81	12,50	12,64	0,13	1,1%
Vas	6,71	6,48	-3,5%	9,29	9,70	7,65	7,03	6,74	-0,30	-4,2%
Veszprém	9,86	10,65	8,0%	9,97	9,37	9,42	10,26	10,64	0,38	3,7%
Zala	8,32	7,66	-8,0%	7,80	7,66	7,40	8,31	8,59	0,28	3,3%
KR	0,00	0,00		0,00	0,00	0,00	0,00	0,00	0,00	
RRI	0,00	0,00		0,00	0,00	0,00	0,00	0,00	0,00	
ORFK	0,00	0,00		0,00	0,00	0,00	0,00	0,00	0,00	
Országos	9,23	9,75	5,66%	10,21	10,00	9,35	9,48	9,45	-0,02	-0,24%

- Kék szín jelöli az elmúlt év adataihoz képest tapasztalható számszaki csökkenést.
- Piros szín jelöli az elmúlt év adataihoz képest tapasztalható számszaki növekedést.
- A sárga szín az előző évi adatokkal történő megegyezést mutatja.
- 15,0% A zöld szín a területi szerv %-os részesedését jelenti az országos adatokból 2015. évre vonatkozóan.

**Közlekedésrendészeti állomány, egy főre jutó szolgálati órák száma (óra/fő)
2015. I-XII. havi statisztikai kimutatása
országos adatok**

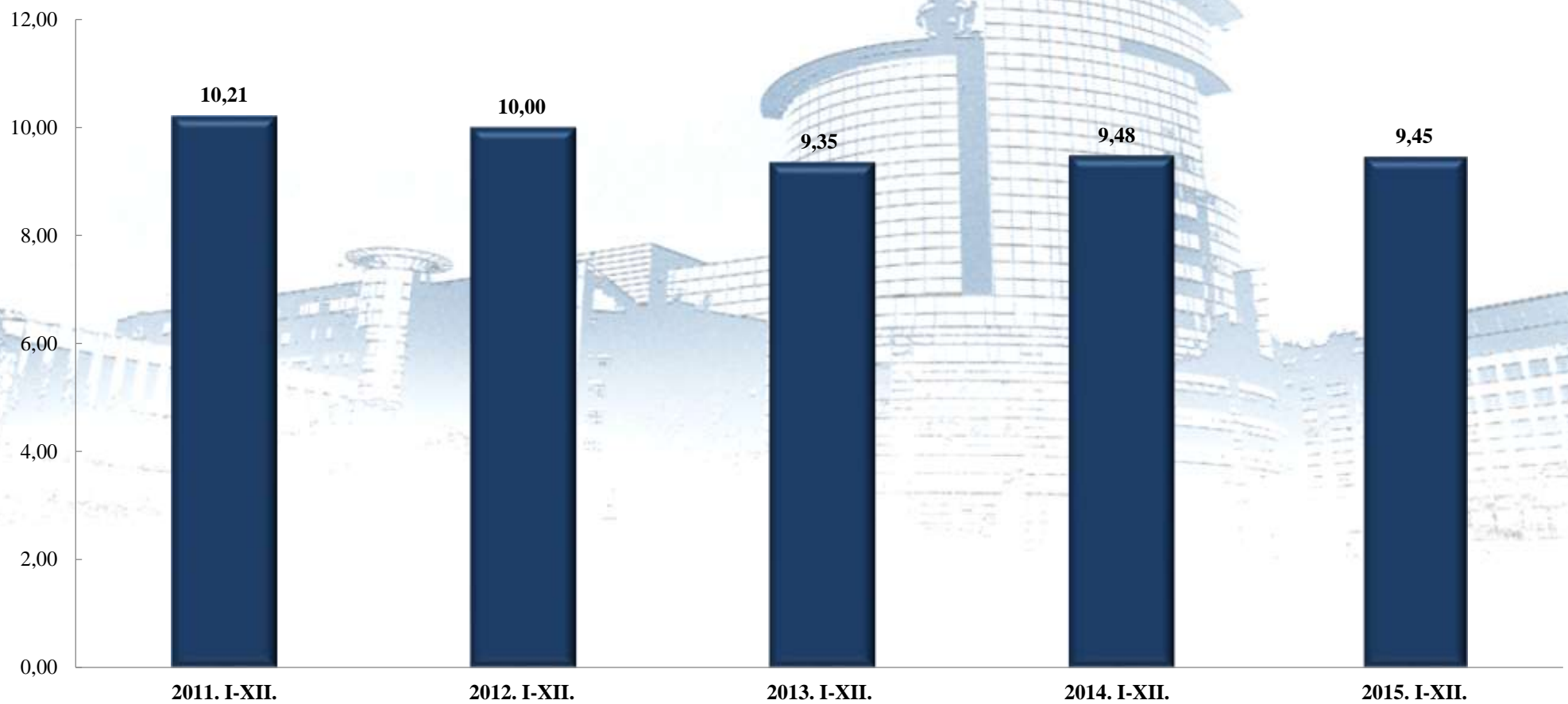

**Közlekedésrendészeti állomány, egy főre jutó szolgálati órák száma (óra/fő)
2015. I-XII. havi statisztikai kimutatása
területi szervekenti bontásban**

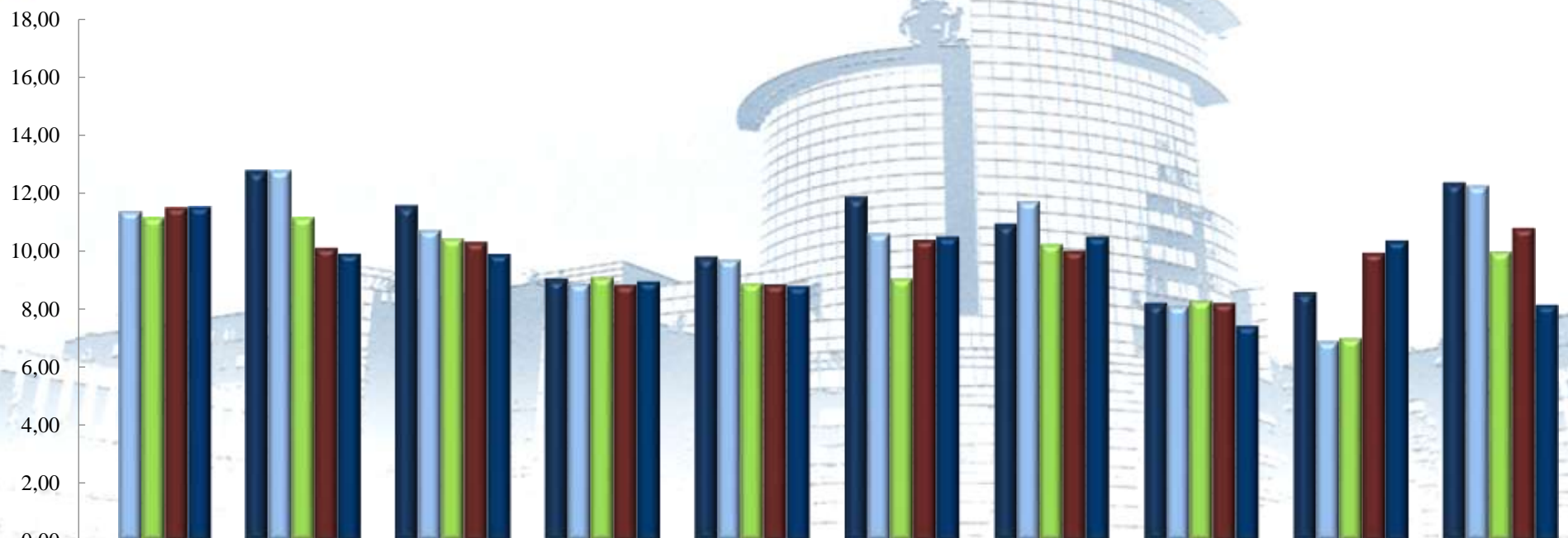

	BRFK	Baranya	Bács	Békés	Borsod	Csongrád	Fejér	Győr	Hajdú	Heves
■ 2011. I-XII.	0,00	12,79	11,59	9,07	9,83	11,88	10,95	8,24	8,61	12,37
■ 2012. I-XII.	11,40	12,80	10,75	8,92	9,73	10,63	11,73	8,15	6,94	12,27
■ 2013. I-XII.	11,16	11,16	10,43	9,11	8,90	9,06	10,24	8,30	7,02	9,99
■ 2014. I-XII.	11,50	10,12	10,31	8,85	8,86	10,38	10,01	8,23	9,94	10,79
■ 2015. I-XII.	11,52	9,90	9,89	8,96	8,80	10,49	10,49	7,43	10,35	8,15

**Közlekedésrendészeti állomány, egy főre jutó szolgálati órák száma (óra/fő)
2015. I-XII. havi statisztikai kimutatása
területi szervekenti bontásban**

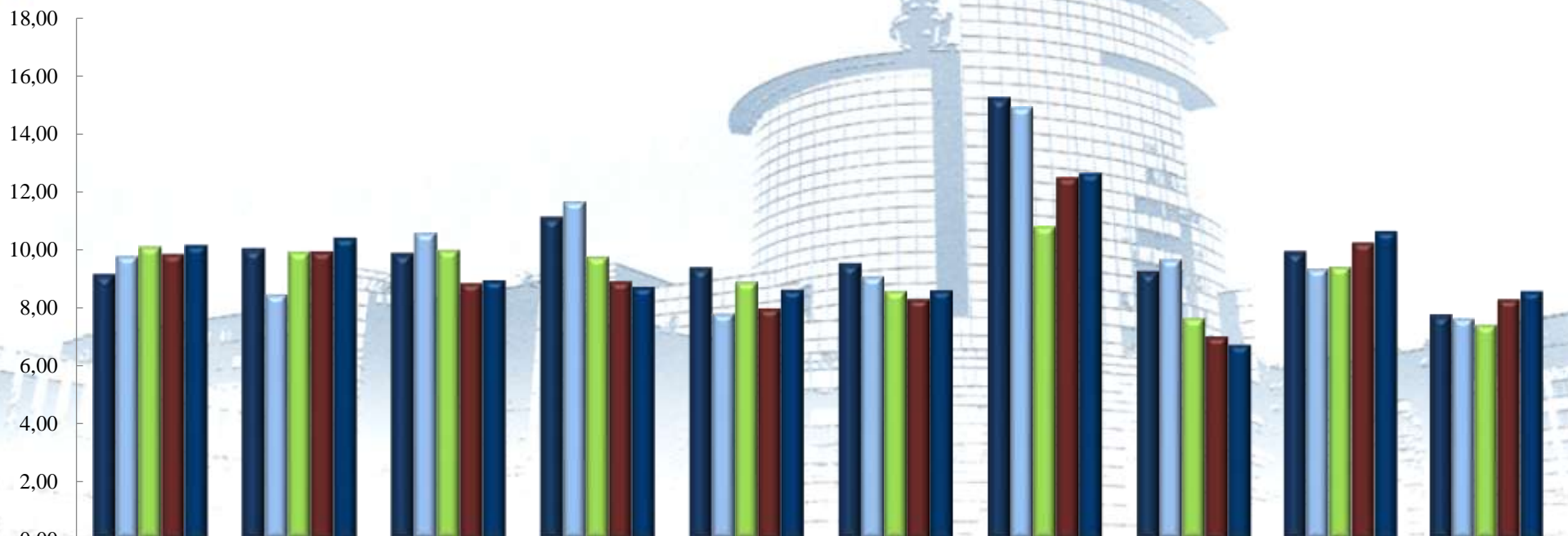

	Komárom	Nógrád	Pest	Somogy	Szabolcs	Szolnok	Tolna	Vas	Veszprém	Zala
■ 2011. I-XII.	9,19	10,07	9,92	11,16	9,43	9,56	15,27	9,29	9,97	7,80
■ 2012. I-XII.	9,80	8,49	10,60	11,68	7,82	9,10	14,92	9,70	9,37	7,66
■ 2013. I-XII.	10,11	9,93	10,00	9,76	8,89	8,57	10,81	7,65	9,42	7,40
■ 2014. I-XII.	9,86	9,95	8,86	8,92	7,99	8,31	12,50	7,03	10,26	8,31
■ 2015. I-XII.	10,16	10,42	8,95	8,73	8,63	8,61	12,64	6,74	10,64	8,59

Közlekedésrendészeti állomány, közterületi szolgálatra vezényelték létszáma (fő)
2011-2015. évek közötti időszak
országos adatok

	2014. XII.	2015. XII.	Dinamika 2014-2015	Országos %-a 2015	2011. I-XII.	2012. I-XII.	2013. I-XII.	2014. I-XII.	2015. I-XII.	Változás 2014-2015	Dinamika 2014-2015	Országos %-a 2015
BRFK	1 426	1 335	-6,4%	7,5%	0	21 387	14 933	19 309	18 791	-518	-2,7%	8,5%
Baranya	659	489	-25,8%	2,8%	5 739	5 092	5 820	6 680	6 818	138	2,1%	3,1%
Bács	950	877	-7,7%	5,0%	11 998	12 169	12 398	12 732	12 043	-689	-5,4%	5,5%
Békés	692	860	24,3%	4,9%	8 018	8 520	8 498	9 038	9 495	457	5,1%	4,3%
Borsod	1 451	1 566	7,9%	8,9%	15 550	15 619	18 006	20 012	19 514	-498	-2,5%	8,9%
Csongrád	808	627	-22,4%	3,5%	10 384	8 714	9 302	9 547	8 890	-657	-6,9%	4,0%
Fejér	721	840	16,5%	4,7%	7 206	7 806	9 237	10 386	9 449	-937	-9,0%	4,3%
Győr	719	814	13,2%	4,6%	9 685	9 258	9 032	9 029	10 184	1 155	12,8%	4,6%
Hajdú	1 037	1 097	5,8%	6,2%	12 887	12 796	12 698	12 294	12 049	-245	-2,0%	5,5%
Heves	544	627	15,3%	3,5%	5 118	5 794	7 546	8 050	6 968	-1 082	-13,4%	3,2%
Komárom	450	594	32,0%	3,4%	5 653	6 682	6 640	5 780	6 556	776	13,4%	3,0%
Nógrád	653	625	-4,3%	3,5%	1 699	1 661	1 982	4 292	5 343	1 051	24,5%	2,4%
Pest	1 676	1 622	-3,2%	9,2%	20 894	23 907	21 850	20 641	19 990	-651	-3,2%	9,1%
Somogy	1 373	1 274	-7,2%	7,2%	19 496	17 944	16 848	18 775	18 810	35	0,2%	8,5%
Szabolcs	1 051	923	-12,2%	5,2%	12 272	15 246	12 010	11 881	11 932	51	0,4%	5,4%
Szolnok	1 115	1 044	-6,4%	5,9%	13 707	14 133	14 879	15 042	13 397	-1 645	-10,9%	6,1%
Tolna	642	762	18,7%	4,3%	8 051	8 385	10 226	8 902	9 313	411	4,6%	4,2%
Vas	407	451	10,8%	2,5%	6 075	5 777	4 955	5 150	5 228	78	1,5%	2,4%
Veszprém	718	533	-25,8%	3,0%	8 731	8 627	9 316	9 641	7 561	-2 080	-21,6%	3,4%
Zala	572	732	28,0%	4,1%	7 810	7 627	7 128	7 507	7 982	475	6,3%	3,6%
KR	0	0		0,0%	0	0	0	0	0	0		0,0%
RRI	0	0		0,0%	0	0	0	0	0	0		0,0%
ORFK	0	0		0,0%	0	0	0	0	0	0		0,0%
Összesen	17 664	17 692	0,16%	100%	190 973	217 144	213 304	224 688	220 313	-4 375	-1,95%	100%

- Kék szín jelöli az elmúlt év adataihoz képest tapasztalható számszaki csökkenést.
- Piros szín jelöli az elmúlt év adataihoz képest tapasztalható számszaki növekedést.
- A sárga szín az előző évi adatokkal történő megegyezést mutatja.
- 15,0% A zöld szín a területi szerv %-os részesedését jelenti az országos adatokból 2015. évre vonatkozóan.

Közlekedésrendészeti állomány, közterületi szolgálatra vezényelték létszáma (fő)
2015. I-XII. havi statisztikai kimutatása
országos adatok

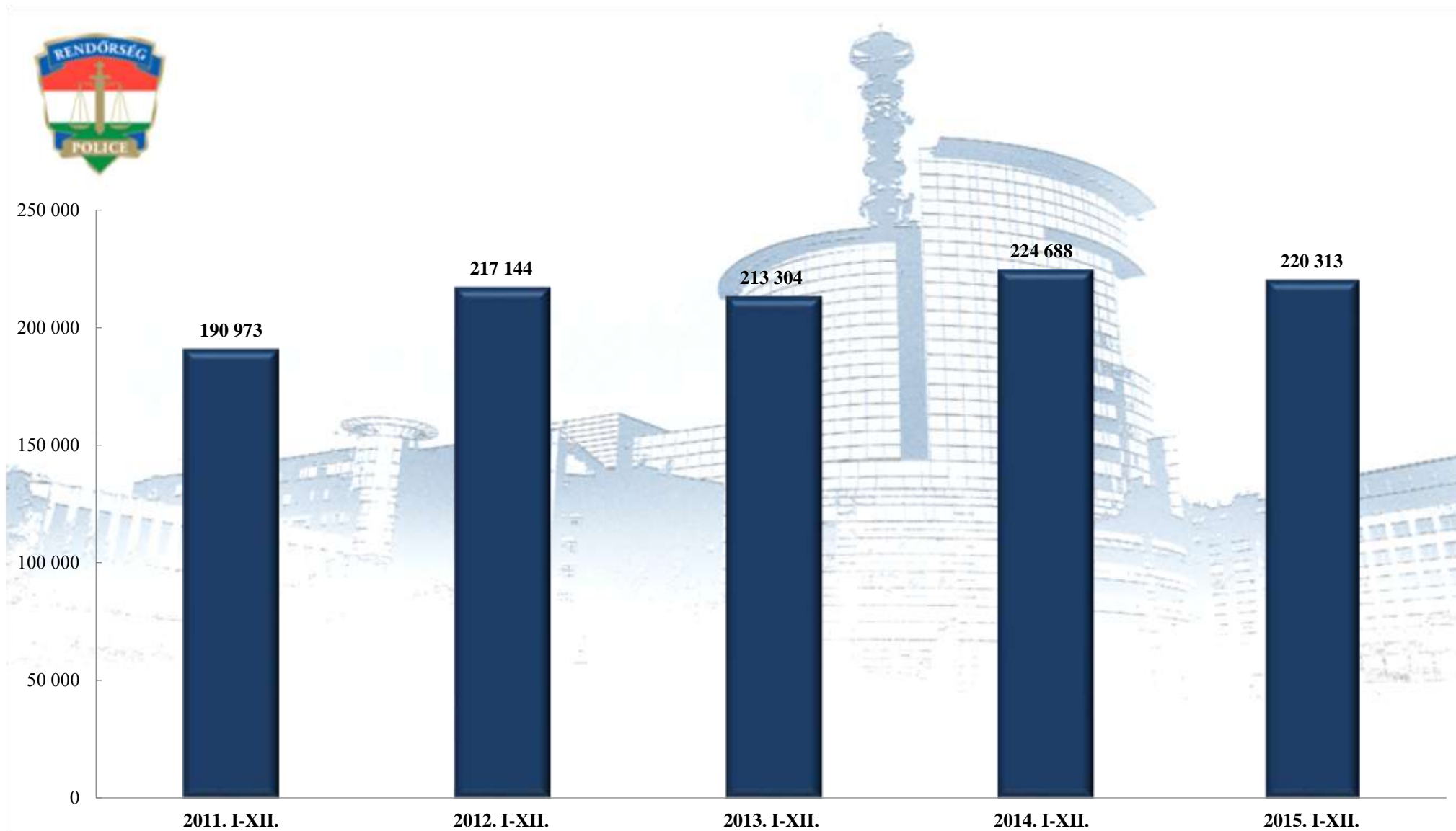

Közlekedésrendészeti állomány, közterületi szolgálatra vezényelték létszáma (fő)
2015. I-XII. havi statisztikai kimutatása
területi szervekenti bontásban

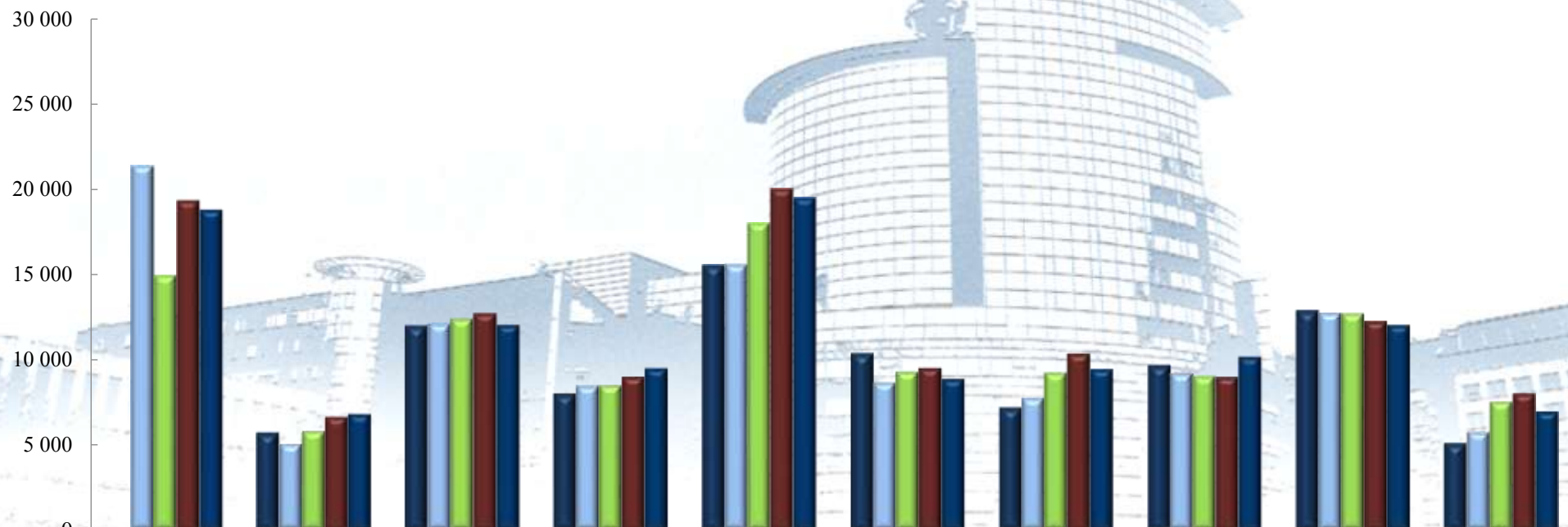

	BRFK	Baranya	Bács	Békés	Borsod	Csongrád	Fejér	Győr	Hajdú	Heves
■ 2011. I-XII.	0	5 739	11 998	8 018	15 550	10 384	7 206	9 685	12 887	5 118
■ 2012. I-XII.	21 387	5 092	12 169	8 520	15 619	8 714	7 806	9 258	12 796	5 794
■ 2013. I-XII.	14 933	5 820	12 398	8 498	18 006	9 302	9 237	9 032	12 698	7 546
■ 2014. I-XII.	19 309	6 680	12 732	9 038	20 012	9 547	10 386	9 029	12 294	8 050
■ 2015. I-XII.	18 791	6 818	12 043	9 495	19 514	8 890	9 449	10 184	12 049	6 968

Közlekedésrendészeti állomány, közterületi szolgálatra vezényelték létszáma (fő)
2015. I-XII. havi statisztikai kimutatása
területi szervekenti bontásban

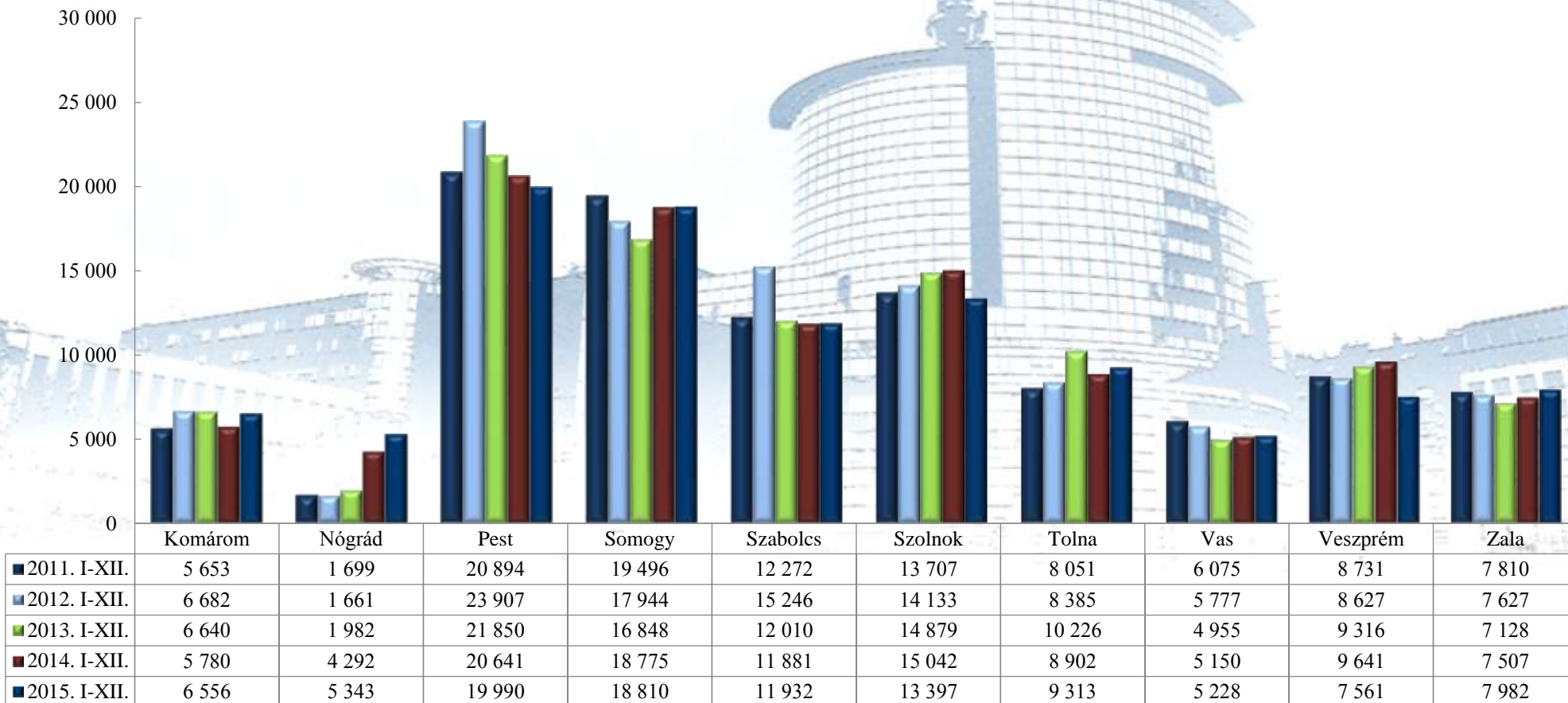

Közlekedésrendészeti állomány, közterületi szolgálatra vezényelték óraszám (óra)
2011-2015. évek közötti időszak
országos adatok

	2014. XII.	2015. XII.	Dinamika 2014-2015	Országos %-a 2015	2011. I-XII.	2012. I-XII.	2013. I-XII.	2014. I-XII.	2015. I-XII.	Változás 2014-2015	Dinamika 2014-2015	Országos %-a 2015
BRFK	15 946	16 387	2,8%	8,8%	0	253 040	173 269	230 711	228 413	-2 298	-1,0%	9,9%
Baranya	7 682	5 796	-24,6%	3,1%	93 751	79 637	76 465	81 975	79 421	-2 554	-3,1%	3,4%
Bács	11 064	9 892	-10,6%	5,3%	160 074	143 727	141 493	142 427	134 596	-7 831	-5,5%	5,8%
Békés	6 944	7 840	12,9%	4,2%	77 933	80 947	79 729	82 091	86 792	4 701	5,7%	3,8%
Borsod	14 873	16 358	10,0%	8,8%	165 183	162 147	173 625	204 654	199 970	-4 684	-2,3%	8,7%
Csongrád	5 272	7 579	43,8%	4,1%	142 019	106 628	93 020	109 623	102 761	-6 862	-6,3%	4,5%
Fejér	8 089	9 291	14,9%	5,0%	88 740	102 328	98 746	109 442	108 123	-1 319	-1,2%	4,7%
Győr	5 472	6 670	21,9%	3,6%	87 242	82 791	80 440	72 088	78 452	6 364	8,8%	3,4%
Hajdú	10 415	11 814	13,4%	6,3%	131 101	111 106	104 846	123 156	124 862	1 706	1,4%	5,4%
Heves	6 757	7 487	10,8%	4,0%	66 999	74 954	82 057	96 238	83 037	-13 201	-13,7%	3,6%
Komárom	4 765	6 145	29,0%	3,3%	58 175	70 591	70 225	61 413	72 352	10 939	17,8%	3,1%
Nógrád	5 231	6 125	17,1%	3,3%	18 832	18 235	20 295	44 403	60 407	16 004	36,0%	2,6%
Pest	16 175	17 742	9,7%	9,5%	218 320	266 755	235 170	206 184	194 905	-11 279	-5,5%	8,5%
Somogy	11 556	11 783	2,0%	6,3%	225 174	223 290	179 619	167 540	169 738	2 199	1,3%	7,4%
Szabolcs	8 753	8 560	-2,2%	4,6%	125 877	132 972	120 292	104 158	112 486	8 327	8,0%	4,9%
Szolnok	9 805	10 346	5,5%	5,5%	140 609	137 393	137 858	140 582	131 566	-9 016	-6,4%	5,7%
Tolna	9 589	10 284	7,2%	5,5%	125 019	127 508	125 717	130 600	133 031	2 431	1,9%	5,8%
Vas	3 719	3 744	0,7%	2,0%	55 904	59 112	39 959	46 752	45 243	-1 509	-3,2%	2,0%
Veszprém	7 304	6 444	-11,8%	3,4%	91 571	85 702	96 324	104 821	86 174	-18 647	-17,8%	3,7%
Zala	4 516	6 548	45,0%	3,5%	76 372	73 107	55 627	57 982	69 924	11 942	20,6%	3,0%
KR	0	0		0,0%	0	0	0	0	0	0		0,0%
RRI	0	0		0,0%	0	0	0	0	0	0		0,0%
ORFK	0	0		0,0%	0	0	0	0	0	0		0,0%
Összesen	173 926	186 834	7,42%	100%	2 148 895	2 391 970	2 184 775	2 316 839	2 302 252	-14 587	-0,63%	100%

- Kék szín jelöli az elmúlt év adataihoz képest tapasztalható számszaki csökkenést.
- Piros szín jelöli az elmúlt év adataihoz képest tapasztalható számszaki növekedést.
- A sárga szín az előző évi adatokkal történő megegyezést mutatja.
- 15,0% A zöld szín a területi szerv %-os részesedését jelenti az országos adatokból 2015. évre vonatkozóan.

Közlekedésrendészeti állomány, közterületi szolgálatra vezényelték óraszám (óra)
2015. I-XII. havi statisztikai kimutatása
országos adatok

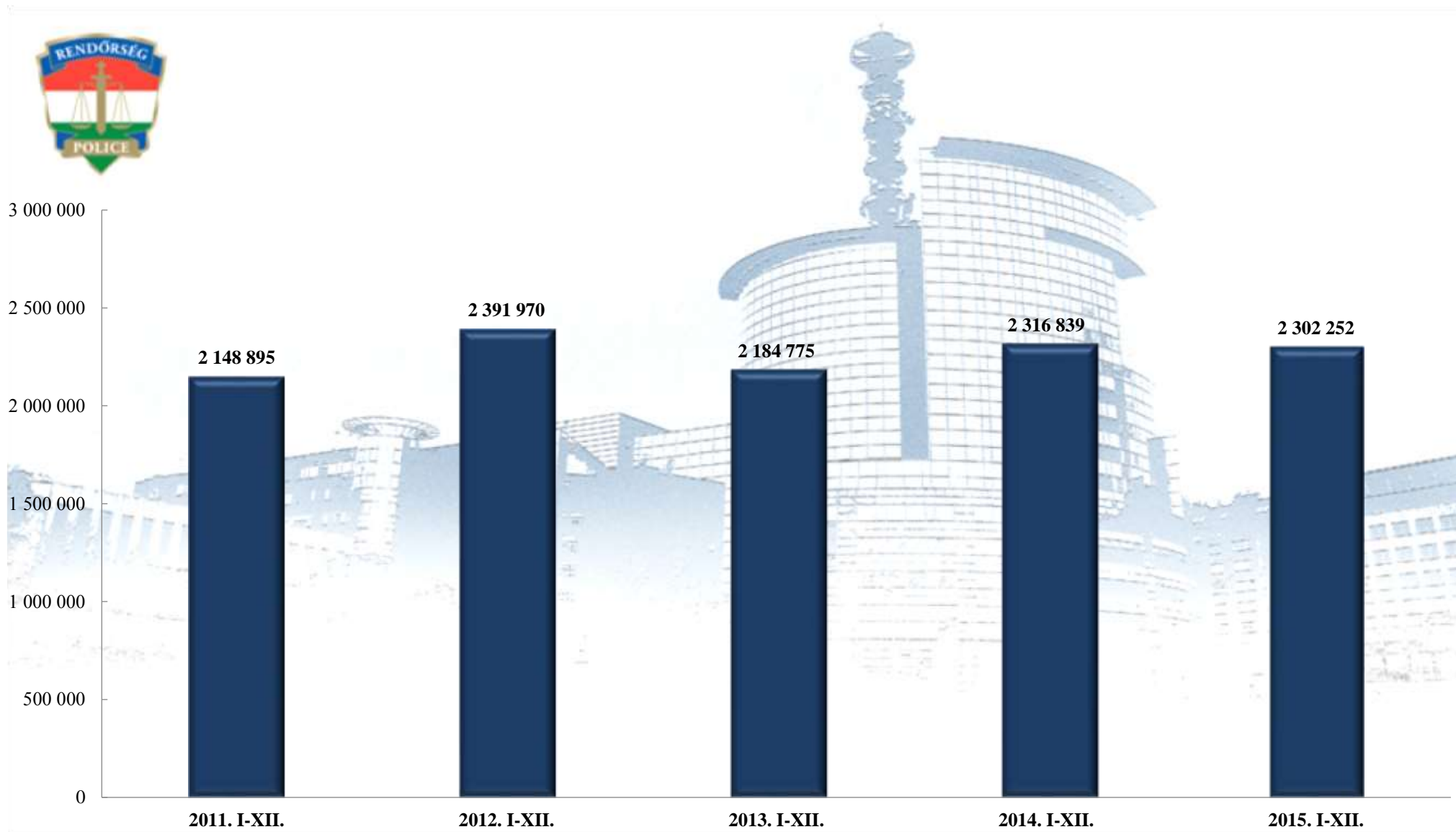

Közlekedésrendészeti állomány, közterületi szolgálatra vezényelték óraszám (óra)
2015. I-XII. havi statisztikai kimutatása
területi szervekenti bontásban

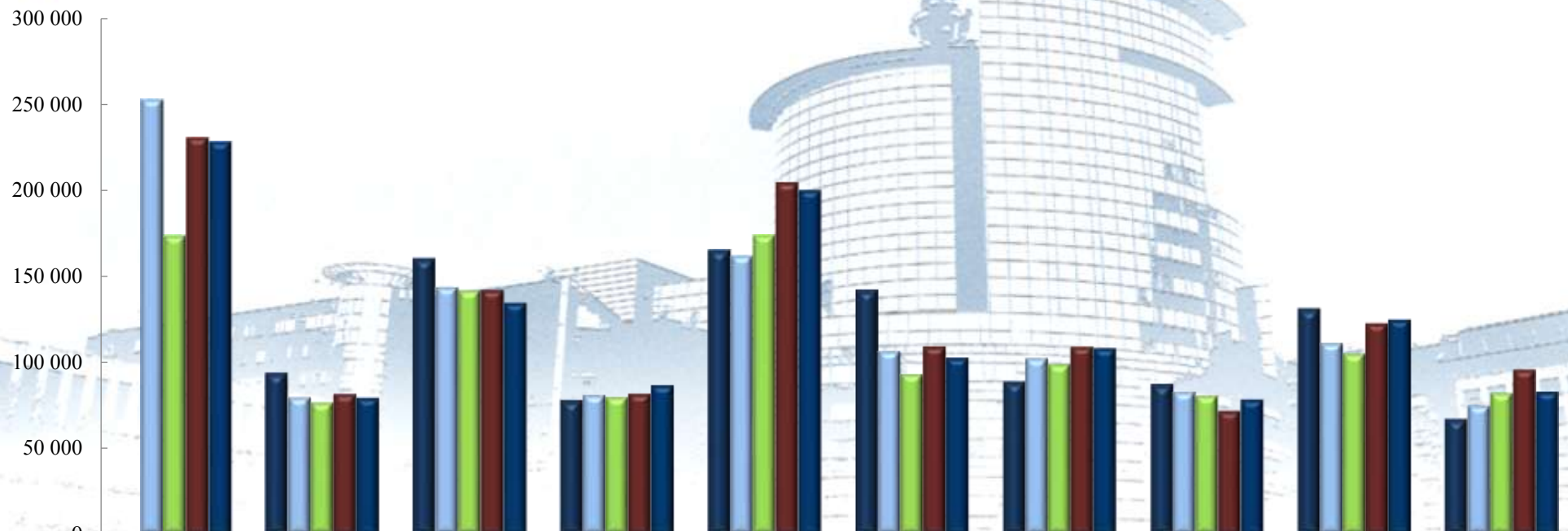

	BRFK	Baranya	Bács	Békés	Borsod	Csongrád	Fejér	Győr	Hajdú	Heves
■ 2011. I-XII.	0	93 751	160 074	77 933	165 183	142 019	88 740	87 242	131 101	66 999
■ 2012. I-XII.	253 040	79 637	143 727	80 947	162 147	106 628	102 328	82 791	111 106	74 954
■ 2013. I-XII.	173 269	76 465	141 493	79 729	173 625	93 020	98 746	80 440	104 846	82 057
■ 2014. I-XII.	230 711	81 975	142 427	82 091	204 654	109 623	109 442	72 088	123 156	96 238
■ 2015. I-XII.	228 413	79 421	134 596	86 792	199 970	102 761	108 123	78 452	124 862	83 037

Közlekedésrendészeti állomány, közterületi szolgálatra vezényeltek óraszámja (óra)
2015. I-XII. havi statisztikai kimutatása
területi szervekenti bontásban

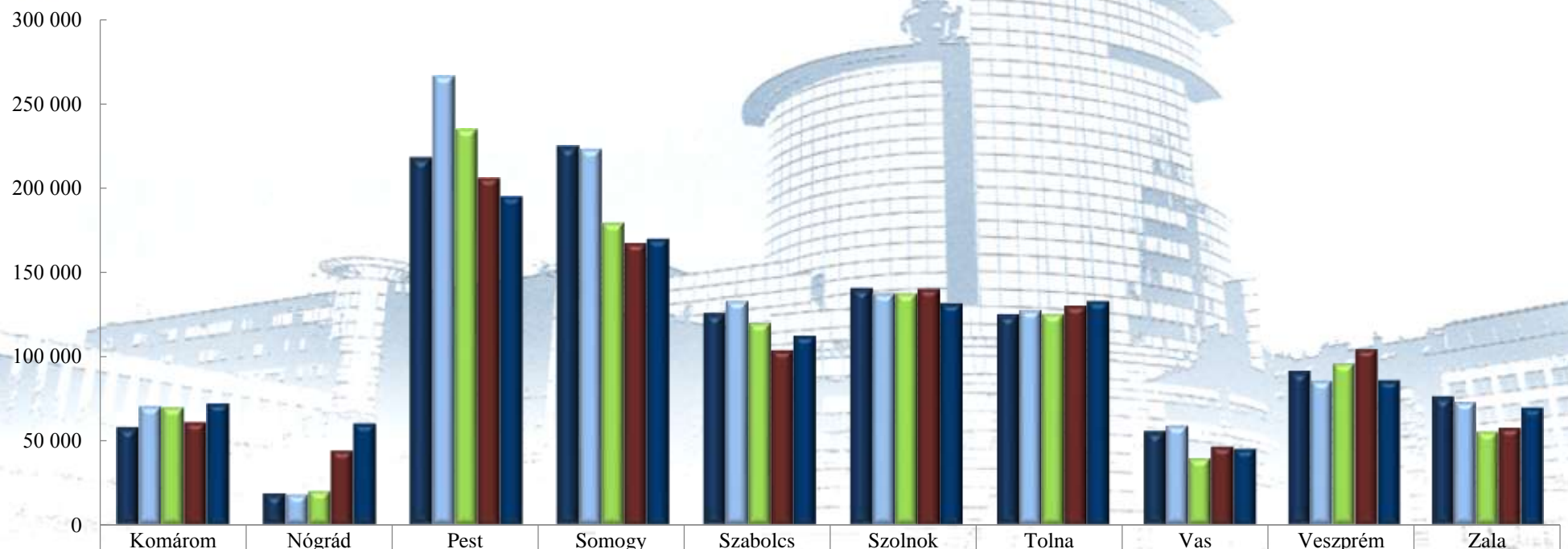

	Komárom	Nógrád	Pest	Somogy	Szabolcs	Szolnok	Tolna	Vas	Veszprém	Zala
2011. I-XII.	58 175	18 832	218 320	225 174	125 877	140 609	125 019	55 904	91 571	76 372
2012. I-XII.	70 591	18 235	266 755	223 290	132 972	137 393	127 508	59 112	85 702	73 107
2013. I-XII.	70 225	20 295	235 170	179 619	120 292	137 858	125 717	39 959	96 324	55 627
2014. I-XII.	61 413	44 403	206 184	167 540	104 158	140 582	130 600	46 752	104 821	57 982
2015. I-XII.	72 352	60 407	194 905	169 738	112 486	131 566	133 031	45 243	86 174	69 924

Közlekedésrendészeti állomány, egy főre jutó közterületi szolgálati óraszám (óra/fő)
2011-2015. évek közötti időszak
országos adatok

	2014. XII.	2015. XII.	Dinamika 2014-2015	2011. I-XII.	2012. I-XII.	2013. I-XII.	2014. I-XII.	2015. I-XII.	Változás 2014-2015	Dinamika 2014-2015
BRFK	11,18	12,27	9,8%	0,00	11,83	11,60	11,95	12,16	0,21	1,7%
Baranya	11,66	11,85	1,7%	16,34	15,64	13,14	12,27	11,65	-0,62	-5,1%
Bács	11,65	11,28	-3,2%	13,34	11,81	11,41	11,19	11,18	-0,01	-0,1%
Békés	10,03	9,12	-9,2%	9,72	9,50	9,38	9,08	9,14	0,06	0,6%
Borsod	10,25	10,45	1,9%	10,62	10,38	9,64	10,23	10,25	0,02	0,2%
Csongrád	6,52	12,09	85,3%	13,68	12,24	10,00	11,48	11,56	0,08	0,7%
Fejér	11,22	11,06	-1,4%	12,31	13,11	10,69	10,54	11,44	0,91	8,6%
Győr	7,61	8,19	7,7%	9,01	8,94	8,91	7,98	7,70	-0,28	-3,5%
Hajdú	10,04	10,77	7,2%	10,17	8,68	8,26	10,02	10,36	0,35	3,4%
Heves	12,42	11,94	-3,9%	13,09	12,94	10,87	11,96	11,92	-0,04	-0,3%
Komárom	10,59	10,35	-2,3%	10,29	10,56	10,58	10,63	11,04	0,41	3,9%
Nógrád	8,01	9,80	22,3%	11,08	10,98	10,24	10,35	11,31	0,96	9,3%
Pest	9,65	10,94	13,3%	10,45	11,16	10,76	9,99	9,75	-0,24	-2,4%
Somogy	8,42	9,25	9,9%	11,55	12,44	10,66	8,92	9,02	0,10	1,1%
Szabolcs	8,33	9,27	11,4%	10,26	8,72	10,02	8,77	9,43	0,66	7,5%
Szolnok	8,79	9,91	12,7%	10,26	9,72	9,27	9,35	9,82	0,47	5,1%
Tolna	14,94	13,50	-9,6%	15,53	15,21	12,29	14,67	14,28	-0,39	-2,6%
Vas	9,14	8,30	-9,1%	9,20	10,23	8,06	9,08	8,65	-0,42	-4,7%
Veszprém	10,17	12,09	18,8%	10,49	9,93	10,34	10,87	11,40	0,52	4,8%
Zala	7,89	8,95	13,3%	9,78	9,59	7,80	7,72	8,76	1,04	13,4%
KR	0,00	0,00		0,00	0,00	0,00	0,00	0,00	0,00	
RRI	0,00	0,00		0,00	0,00	0,00	0,00	0,00	0,00	
ORFK	0,00	0,00		0,00	0,00	0,00	0,00	0,00	0,00	
Országos	9,85	10,56	7,25%	11,25	11,02	10,24	10,31	10,45	0,14	1,34%

- Kék szín jelöli az elmúlt év adataihoz képest tapasztalható számszaki csökkenést.
- Piros szín jelöli az elmúlt év adataihoz képest tapasztalható számszaki növekedést.
- A sárga szín az előző évi adatokkal történő megegyezést mutatja.
- 15,0% A zöld szín a területi szerv %-os részesedését jelenti az országos adatokból 2015. évre vonatkozóan.

**Közlekedésrendészeti állomány, egy főre jutó közterületi szolgálati óraszám (óra/fő)
2015. I-XII. havi statisztikai kimutatása
országos adatok**

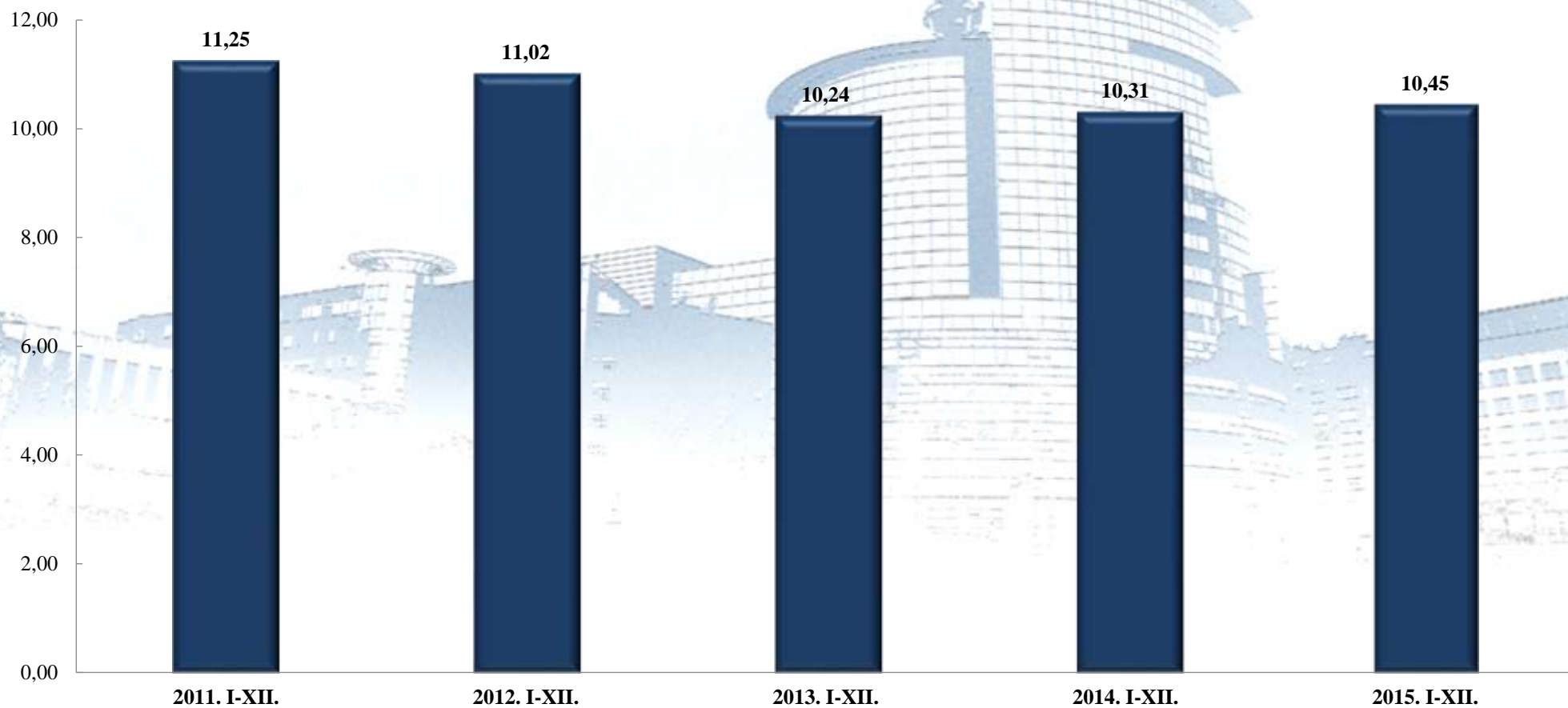

**Közlekedésrendészeti állomány, egy főre jutó közterületi szolgálati óraszám (óra/fő)
2015. I-XII. havi statisztikai kimutatása
területi szervekenti bontásban**

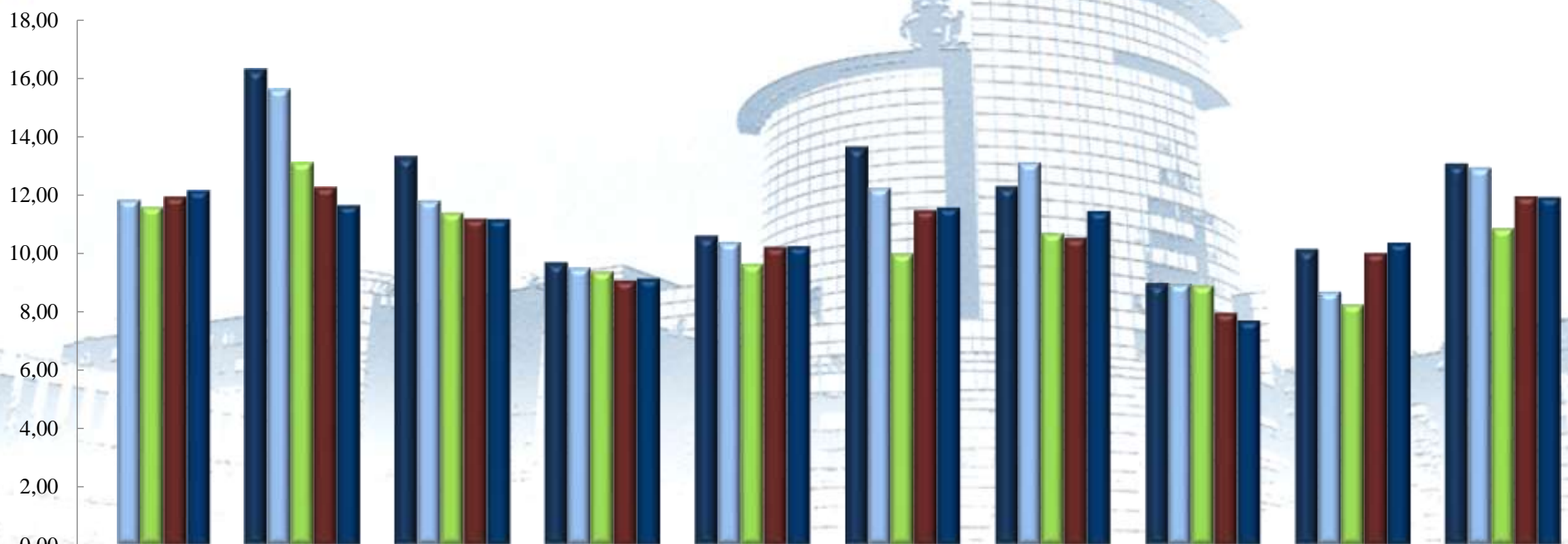

	BRFK	Baranya	Bács	Békés	Borsod	Csongrád	Fejér	Győr	Hajdú	Heves
■ 2011. I-XII.	0,00	16,34	13,34	9,72	10,62	13,68	12,31	9,01	10,17	13,09
■ 2012. I-XII.	11,83	15,64	11,81	9,50	10,38	12,24	13,11	8,94	8,68	12,94
■ 2013. I-XII.	11,60	13,14	11,41	9,38	9,64	10,00	10,69	8,91	8,26	10,87
■ 2014. I-XII.	11,95	12,27	11,19	9,08	10,23	11,48	10,54	7,98	10,02	11,96
■ 2015. I-XII.	12,16	11,65	11,18	9,14	10,25	11,56	11,44	7,70	10,36	11,92

**Közlekedésrendészeti állomány, egy főre jutó közterületi szolgálati óraszám (óra/fő)
2015. I-XII. havi statisztikai kimutatása
területi szervekenti bontásban**

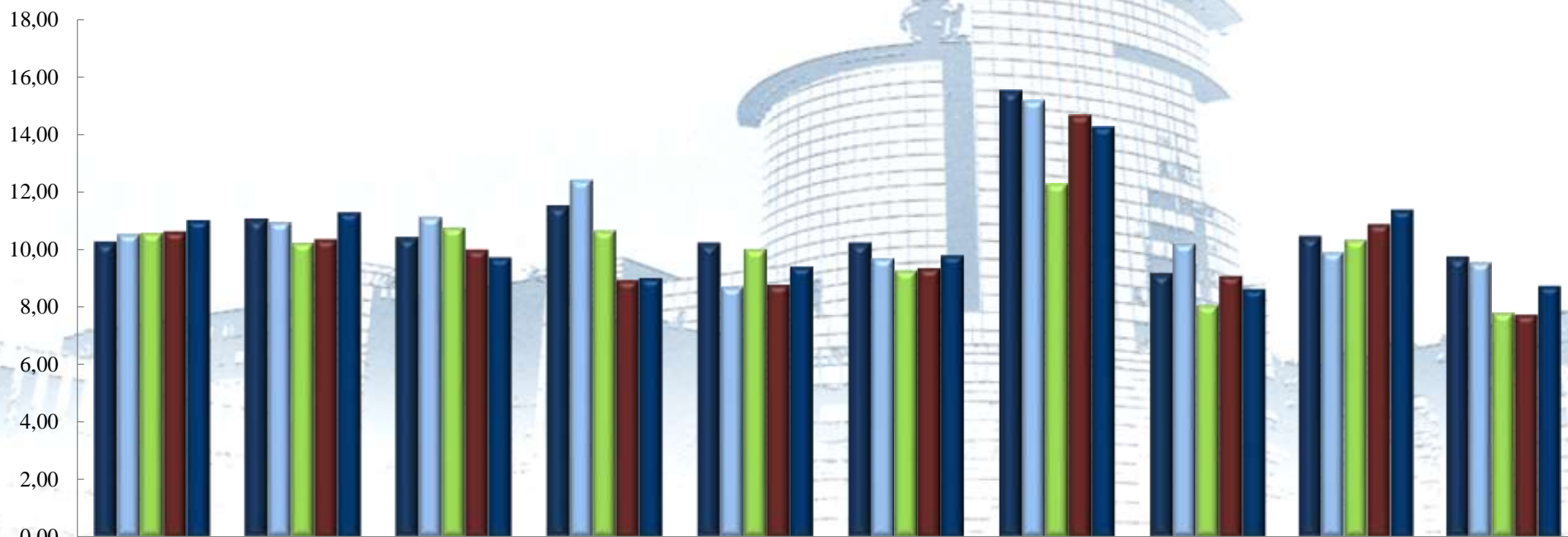

	Komárom	Nógrád	Pest	Somogy	Szabolcs	Szolnok	Tolna	Vas	Veszprém	Zala
■ 2011. I-XII.	10,29	11,08	10,45	11,55	10,26	10,26	15,53	9,20	10,49	9,78
■ 2012. I-XII.	10,56	10,98	11,16	12,44	8,72	9,72	15,21	10,23	9,93	9,59
■ 2013. I-XII.	10,58	10,24	10,76	10,66	10,02	9,27	12,29	8,06	10,34	7,80
■ 2014. I-XII.	10,63	10,35	9,99	8,92	8,77	9,35	14,67	9,08	10,87	7,72
■ 2015. I-XII.	11,04	11,31	9,75	9,02	9,43	9,82	14,28	8,65	11,40	8,76